



Mahidol University  
*Wisdom of the Land*

# Focus Group “ Academic Entrepreneurs” TropMed and InnoTech

23 January 2560

**INNOTECH**

Institute of technology and innovation management



Mahidol University  
*Wisdom of the Land*

# Entrepreneurial University



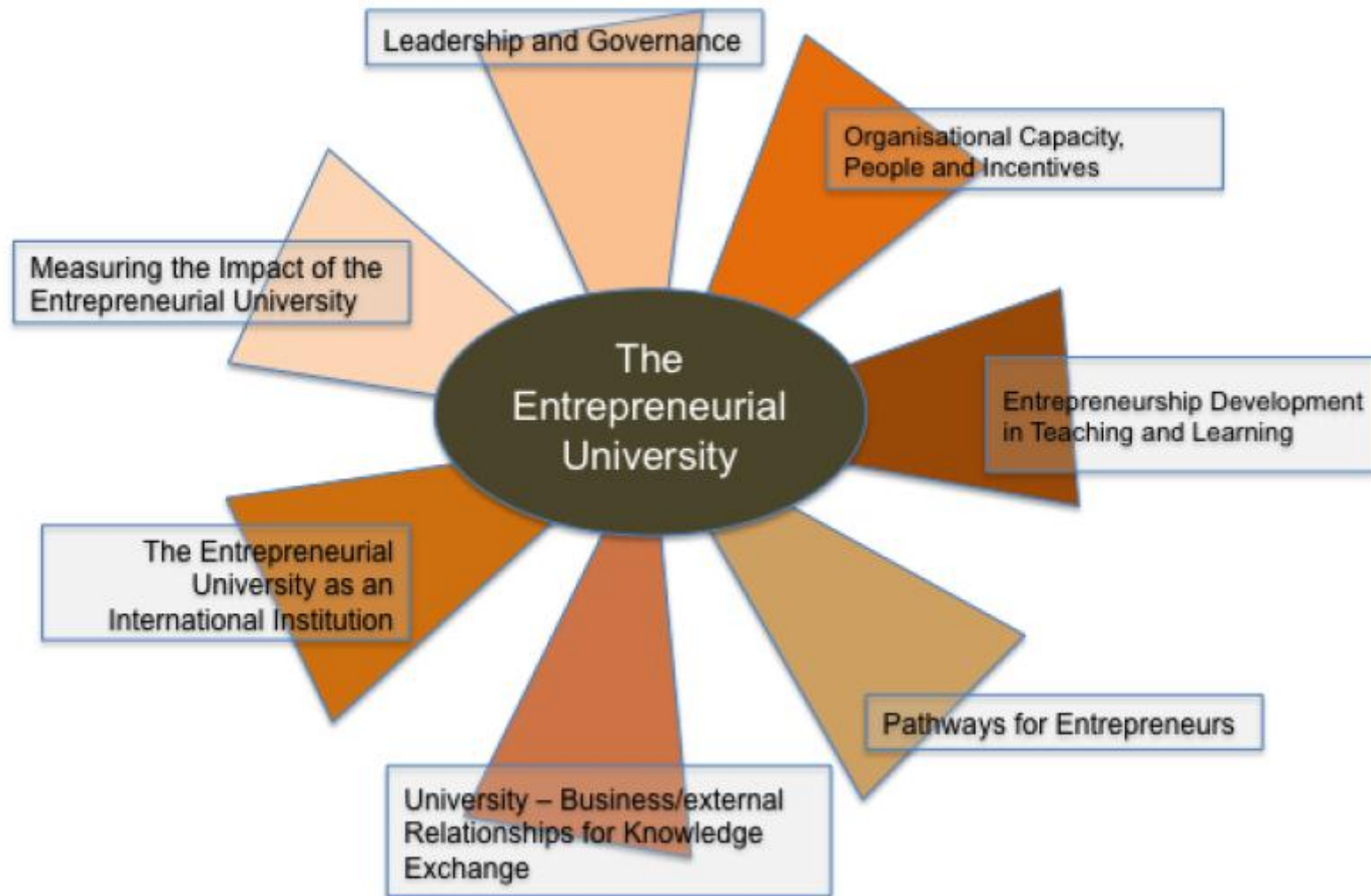



มองหาปัญหาข้างนอก



เกิดคำถาม

“แล้วเราจะสร้าง value อะไรได้บ้าง”



งานศึกษาวิจัย ซึ่งมีหลายระดับ TRL และ  
Interdisciplinary



นำไปใช้จริง



เกิด impact

## Technology Readiness Levels

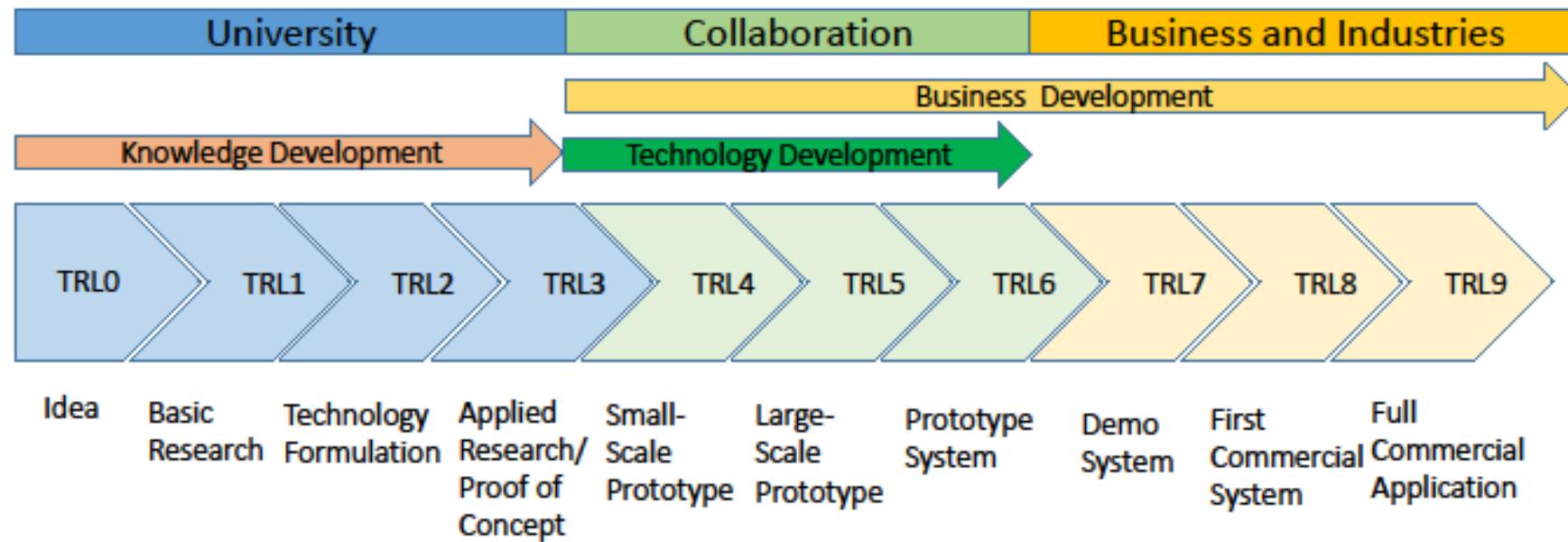

Sources: Technology Readiness Level (TRL) math for innovative SMEs by Serkan Bolat



Mahidol University  
*Wisdom of the Land*

**จำนวนทรัพย์สินทางปัญญา**

**จำนวนทรัพย์สินทางปัญญาที่  
ถูกนำไปใช้ประโยชน์ license**

**จำนวนธุรกิจใหม่ New Venture**

**นักศึกษาที่เวลาไปทำงาน  
สามารถประยุกต์ใช้ความรู้ที่  
สามารถแก้ไขปัญหาคได้**



Mahidol University  
*Wisdom of the Land*

# Entrepreneurial Development in Mahidol University



Mahidol University  
*Wisdom of the Land*

มหาวิทยาลัยกำลังสร้าง Ecosystem และ  
ระบบต่างๆ เพื่อสนับสนุนการเป็น  
Entrepreneurial University เช่น co  
working space, fab lab

“Asking for help” kills the spirit of  
entrepreneurship





# การปรับปรุงสถานที่ InnoTech

~250 m<sup>2</sup>

- 34 staff
- Co-working space
- Patent search
- Patent drafting
- Document area

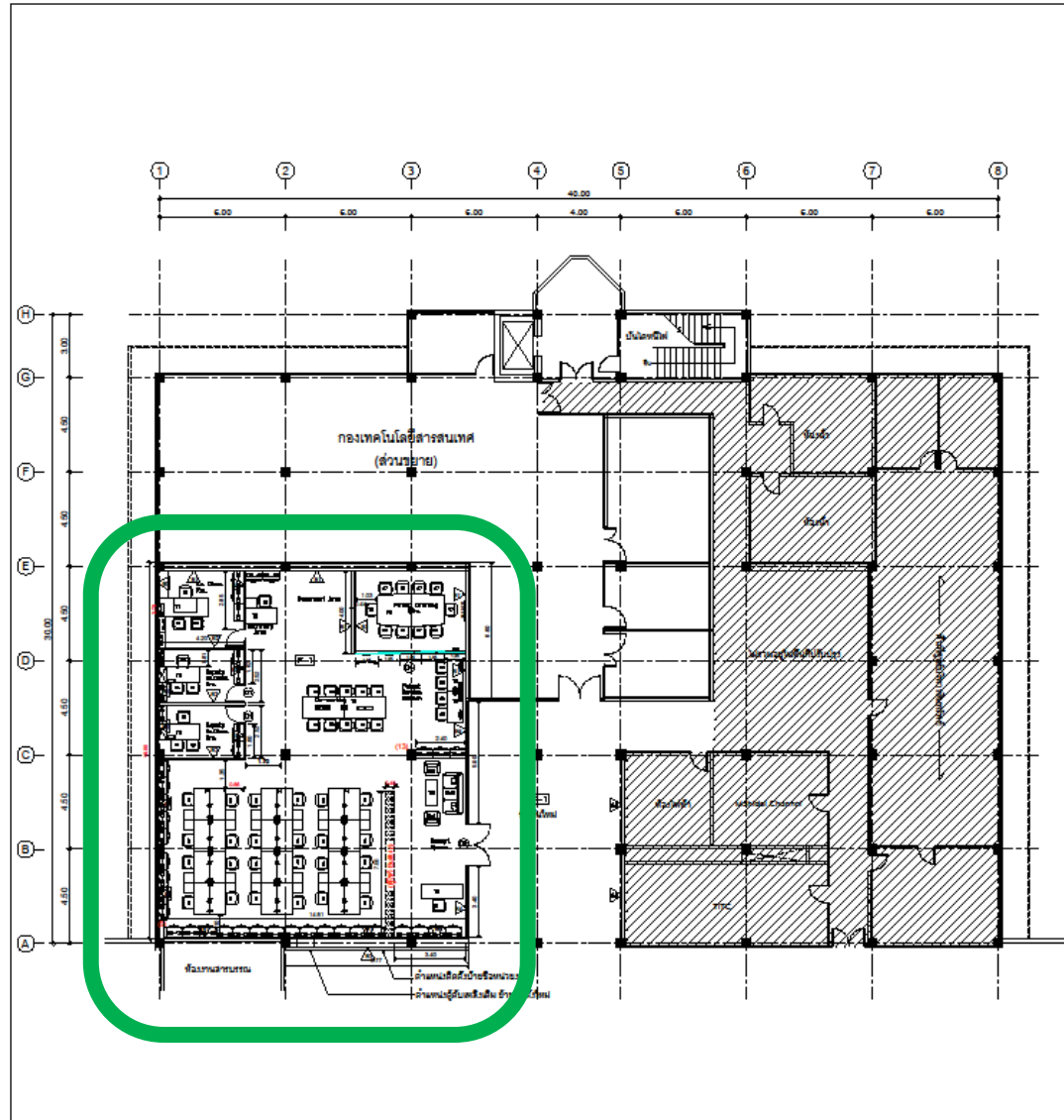

| สัญลักษณ์ | รายการ  |
|-----------|---|
|           | ผนังเดิมทาสีใหม่                              |
|           | พื้นที่ไม่รวมอยู่ในงานปรับปรุง                |
|           | พื้นที่อาคารเดิม/ห้องประชุม และจัดทำความสะอาด |

แปลนปรับปรุงใหม่ ชั้น 2  
มาตราส่วน 1:200



มหาวิทยาลัยมหิดล

งานออกแบบและจัดจ้าง  
ทางสถาปัตย์และสิ่งแวดล้อม

โครงการ

งานปรับปรุงพื้นที่สำนักงาน  
INNOTECH ชั้น 2  
สำนักงานนวัตกรรม มหาวิทยาลัย  
มหิดล

สถาปนิก

สุภวรรณ อธิวิธานกุล  
สิทธิชัย อธิวิธานกุล

วิศวกรโยธา

เขียนแบบ

สุภวรรณ อธิวิธานกุล

แบบแสดง

แปลนปรับปรุงใหม่

รศดร.ส่วน

1:200

แผ่นที่

จำนวนแผ่น

วัน/เดือน/ปี

ชื่อย่อ



Mahidol University  
*Wisdom of the Land*

# Entrepreneurial Center

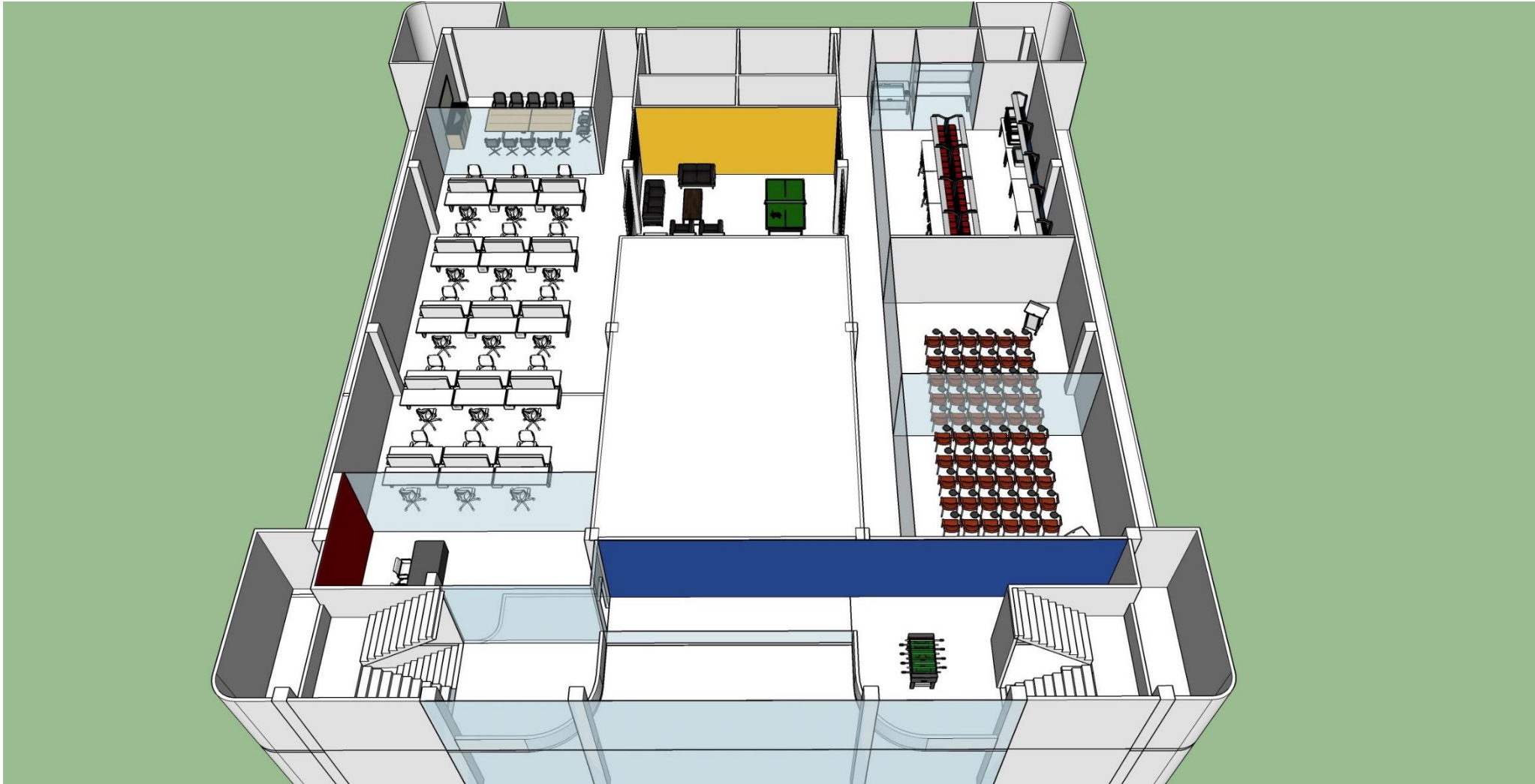



# Mahidol University

## Institute for Technology and Innovation Management

### สถาบันบริหารจัดการเทคโนโลยีและนวัตกรรม

จัดตั้งเมื่อวันที่ 1 เมษายน 2559 ตามข้อบังคับมหาวิทยาลัยมหิดลว่าด้วยการดำเนินงานของสถาบันบริหารจัดการเทคโนโลยีและนวัตกรรม พ.ศ. 2559

**INNOTECH**  
Institute of Technology and Innovation Management



Our Core Values



**Innovation:** บุคลากร INNOTECH ให้ความสำคัญและติดตามเทคโนโลยีและนวัตกรรมของมหาวิทยาลัยมหิดลและภายนอก "เราต้องเป็น Innovation Sniffer"

**Creativity:** บุคลากร INNOTECH ต้องมีความคิดสร้างสรรค์ เพื่อพัฒนาการบริการของ INNOTECH ให้เป็นที่พอใจและประทับใจของลูกค้า อันได้แก่ บุคลากรมหาวิทยาลัยมหิดลและบุคคลภายนอก "เราต้องเป็น Creative INNOTECH"

**Accountability:** บุคลากร INNOTECH ต้องทำงานอย่างโปร่งใส และรับผิดชอบแบบ "กัดไม่ปล่อย"

**Networking:** บุคลากร INNOTECH ต้องทำงานร่วมกับพันธมิตรทั้งภายในมหาวิทยาลัยและภายนอก โดยมีแนวคิดที่ "ร่วมกันทำ ร่วมกันดัง" หรือ "Together, Everyone Win"

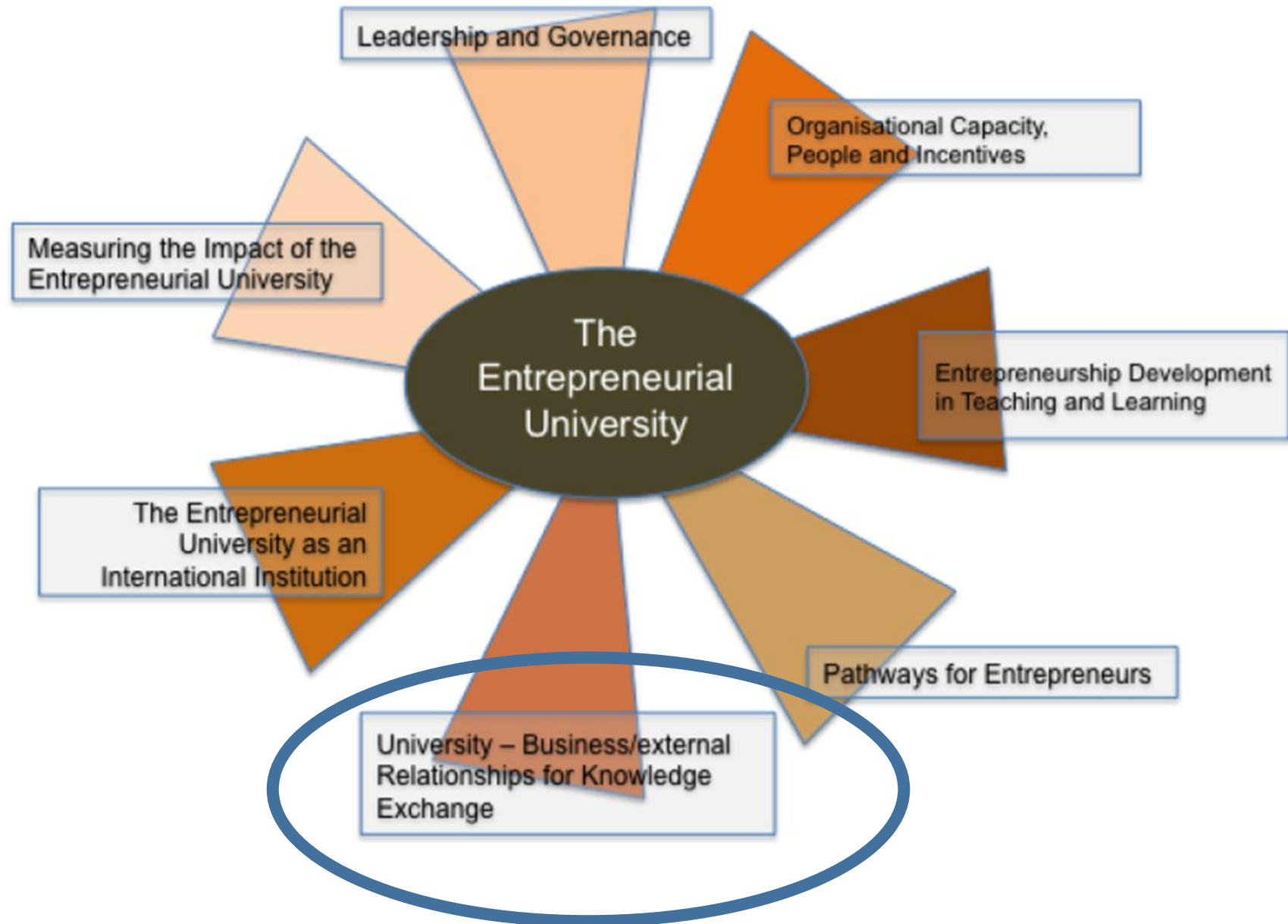



**Mahidol University**  
*Wisdom of the Land*



# An Entrepreneurial Forum

18 AUGUST 2016  
 9.00-11.30 VANUE K102  
 Faculty of Science

## Special Talk “Entrepreneurial Scientists”



**By Dr. Philip Mendes**

Principal, Opteon  
 Adj Professor, QUT, Brisbane  
 Australia

More info. K'Onwalun Tel.02-849-6243 Fax.02-849-6247



**Mahidol University**  
*Wisdom of the Land*



**PIPRA**

RESEARCH UNIVERSITY NETWORK (RUN)  
 THE HIGHER EDUCATION COMMISSION, MINISTRY OF EDUCATION



**1<sup>ST</sup> INTERNATIONAL WORKSHOP**  
**INTELLECTUAL PROPERTY IP**  
**MANAGEMENT**  
**AND INSTITUTIONAL**  
**TECHNOLOGY TRANSFER**

**JULY 25-29, 2016**

**HUA HIN, THAILAND**

Registration fee US\$2500 (Accommodation and airfare are not included)  
 akkharawit.k@gmail.com, duanghat@yahoo.com



Mahidol University  
*Wisdom of the Land*

# Entrepreneurial University Workshop, Sep 2016



# Coaching "Pitching Technique"







**Mahidol University**  
*Wisdom of the Land*

# Business Canvas Training for Students





# TECHINNOVATION, Singapore, Sep 2016



## RAPID TEST KITS FOR MERCURY IN SKIN-BLEACHING COSMETIC



### Technology Overview

The new mercury test kit for skin-bleaching cosmetics has been optimized for cream/lotion products. With its sensitivity in the parts-per-million level, the mercury-containing cream, usually found in high amount, would change the test solution from colorless to pink-red within one minute. With its high selectivity, the test kit has low, if not at all, false negative results, unlike a few other available test kits. Conveniently, only a few drops of sample are required to mixed with a drop of the test solution and the results could be seen in a minute. This mercury test kit would be very useful for consumers to protect themselves, for safety authorities to monitor dangerous products, and to those in cosmetic industries.

### Potential Applications

The mercury test kits have been well accepted by the cosmetic industry in Thailand as well as consumer protection and health protection authorities.

In addition to the newly developed mercury test kit, the researchers are also offer two other test kits for skin-whitening products including hydroquinone test and acidity test.

### Customer Benefits

"A ounce of prevention is worth a pound of cure," a classic quote by Ben Franklin, is still valid today. Mercury is extremely toxic and has been illegally put into household cosmetic products in many countries. This criminal activity affects to user's health directly as well as indirectly to public healthcare cost for the treatment. The mercury test kit is developed specifically for cosmetics in order to protect consumers from dangerous products and will be useful not only to the consumers but also the related industries.

### Features & Specifications

Circle detection methods to test mercury-containing skin-bleaching products have been limited with poor performances. The new mercury test kit provides a convenient use to monitor dangerous products with a rapid and easy-to-observe read out with high sensitivity and efficiency. Overall, our test method requires only 0.1 g of sample, 1 drop of the test solution, 1 minute test time and with 1 ppm level of detection. The test kit is available in the dropper bottle for convenient use. Its shelf life is guaranteed for 6 months.



Mercury test kit for skin-bleaching cosmetics

1 drop • 1 minute • 1 step • 1 ppm

the online store  
**MercuryTestKit**

Info call: +662-2211-0480 | mail: info@techkit@gmail.com





Mahidol University  
*Wisdom of the Land*

# การเข้าร่วมงาน 10<sup>th</sup> Asia Financial Forum

16 -17 มกราคม 2560

Hong Kong



## วัตถุประสงค์ เพื่อหาพันธมิตรในการลงทุนโครงการนวัตกรรม

### Thai Mission

1. กระทรวงการคลัง นำโดย  
ผู้ช่วยรัฐมนตรีฯ (นาย  
เกียรติชัย โสภาสะถียร  
พงศ์) และคณะ
2. คณะมหาวิทยาลัยมหิดล  
นำโดย ศ.ดร. ศันสนีย์  
ไชยโรจน์ และคณะ
3. ภาคเอกชน ทั้งภาคลงทุน  
และนักธุรกิจ





Mahidol University  
*Wisdom of the Land*

# ทีมมหาวิทยาลัยมหิดล





## Activities in the Forum

- **Talks**
- **Dealflow (Business Matching)**
- **Workshops**
- **Exhibition**
- **Live Broadcasting**





**Theme:**  
**Asia: Driving  
Change,  
Innovation and  
Connectivity**

**Forum Highlights:**

- Tech and Innovation
- Global Growth and Investment Outlook
- ASEAN Prospect
- Green Finance
- Etc.

## Forum Highlights 重點議題

**ASEAN PROSPECTS**  
東盟前景

**GLOBAL GROWTH AND INVESTMENT OUTLOOK**  
環球增長及投資展望

**CHINA'S OPPORTUNITIES AND CHALLENGES**  
中國機遇與挑戰

**TECHNOLOGY AND INNOVATION**  
科技與創新

**INFRASTRUCTURE FINANCING**  
基建融資

**BELT AND ROAD INITIATIVE**  
「一帶一路」倡議

**GREEN FINANCE** 綠色金融

**ASSET AND WEALTH MANAGEMENT**  
資產及財富管理



**Mahidol University**  
*Wisdom of the Land*

**Plenary Session:  
Asia: Driving Change,  
Innovation and  
Connectivity**

**Mahidol University is  
the only organization  
that Vice Minister for  
Finance mentioned in  
his speech as one of  
vital driving force in  
BioEconomy  
development in  
Thailand.**







**Mahidol University**  
*Wisdom of the Land*

## Briefing amongst Thai, Chinese Delegates and HKTDC Representative





**Dealflow where project owners met potential investors or brokers.**

**Mahidol University's Projects:**

- **E nose (Fac of Science)**
- **Dengue (Fac of TropMed)**





# Our Gains

- **Mahidol University's visibility in an international financial forum**
- **Researchers' exposures to investment opportunities**





Mahidol University  
*Wisdom of the Land*

# Mahidol Innovation Network





# Mahidol University

## Institute for Technology and Innovation Management

### สถาบันบริหารจัดการเทคโนโลยีและนวัตกรรม

จัดตั้งเมื่อวันที่ 1 เมษายน 2559 ตามข้อบังคับมหาวิทยาลัยมหิดลว่าด้วยการดำเนินงานของสถาบันบริหารจัดการเทคโนโลยีและนวัตกรรม พ.ศ. 2559

**INNOTECH**  
Institute of Technology and Innovation Management



Our Core Values



**Innovation:** บุคลากร INNOTECH ให้ความสำคัญและติดตามเทคโนโลยีและนวัตกรรมของมหาวิทยาลัยมหิดลและภายนอก "เราต้องเป็น Innovation Sniffer"

**Creativity:** บุคลากร INNOTECH ต้องมีความคิดสร้างสรรค์ เพื่อพัฒนาการบริการของ INNOTECH ให้เป็นที่พอใจและประทับใจของลูกค้า อันได้แก่ บุคลากรมหาวิทยาลัยมหิดลและบุคคลภายนอก "เราต้องเป็น Creative INNOTECH"

**Accountability:** บุคลากร INNOTECH ต้องทำงานอย่างโปร่งใส และรับผิดชอบแบบ "กัดไม่ปล่อย"

**Networking:** บุคลากร INNOTECH ต้องทำงานร่วมกับพันธมิตรทั้งภายในมหาวิทยาลัยและภายนอก โดยมีแนวคิดที่ "ร่วมกันทำ ร่วมกันดัง" หรือ "Together, Everyone Win"

# INNOTECH is an important channel in the knowledge flow model

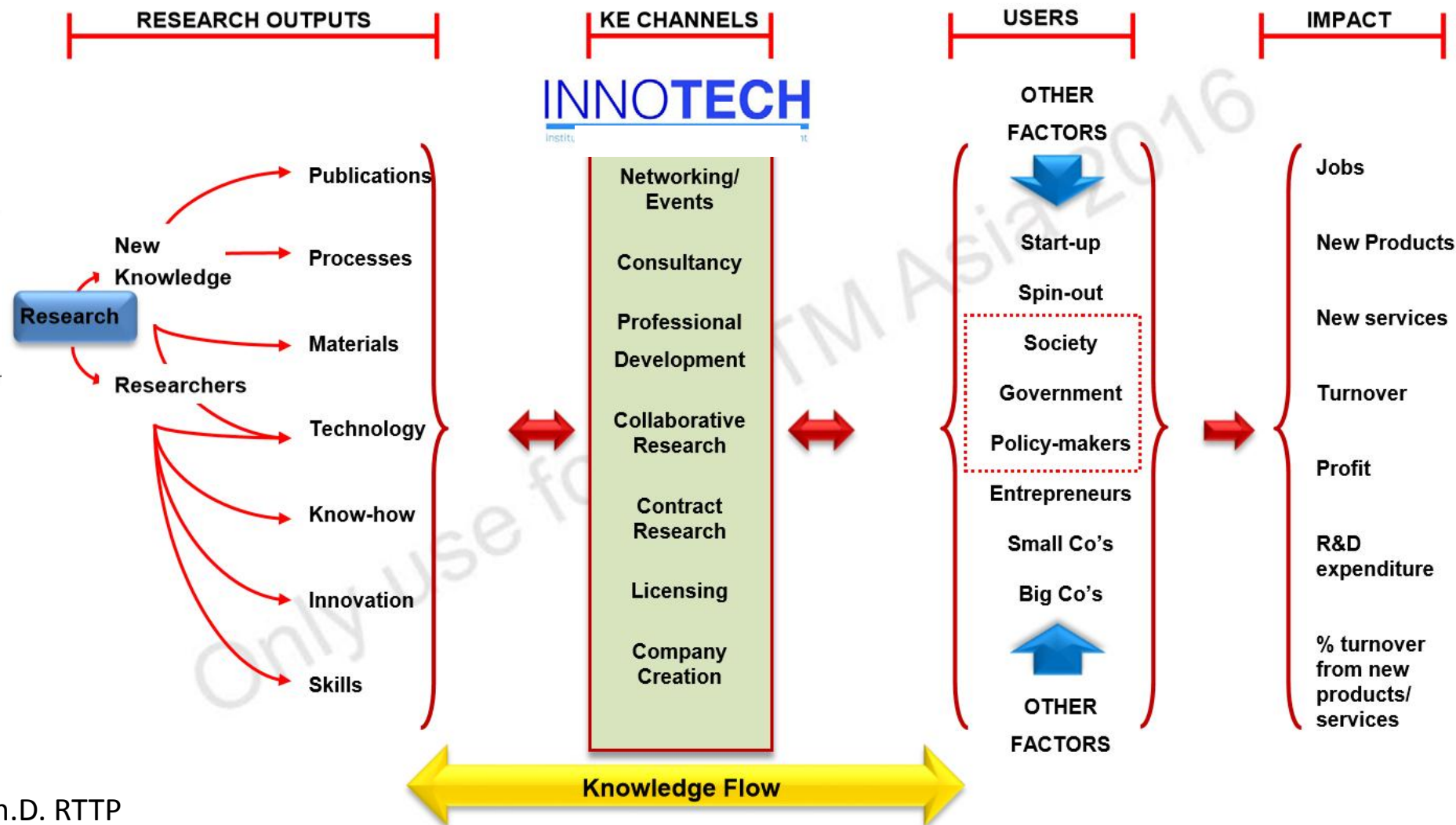
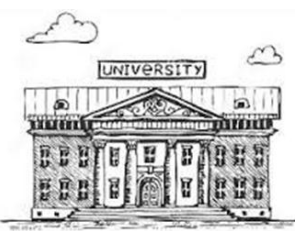

Source:  
Kevin Cullen, Ph.D. RTP  
UNSW, Australia

# INNOTECH's Main Activities (traditional)

**Research/  
Innovation**



**Intellectual  
Property**

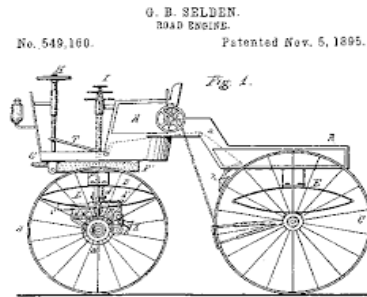

**Licenses  
Startups/  
New Ventures**



**Economic/  
Social Impacts**



# 3 Main Strategies of INNOTECH 2016-2019

## Our Purpose

INNOTECH is determined to be a leading agency in technology and innovation management within 2019

### I. Excellence in Technology & Innovation Management

1. สรรหาและพัฒนาบุคลากรให้มีความรู้ความสามารถ สมรรถนะ และประสบการณ์ที่เหมาะสม
2. พัฒนาระบบการให้บริการให้มีประสิทธิภาพ
3. สร้างความตระหนักด้าน Technology and Innovation Management

### II. Comprehensive Entrepreneurial Development

1. ให้บริการบ่มเพาะธุรกิจ (incubator/accelerator) บริการ coaching/mentoring
2. การจัดการกิจกรรมที่เกี่ยวข้อง อาทิ idea generation, idea competition, inspiration talk, boot camp, hackathon
3. พัฒนาพื้นที่ co-working space, makerspace

### III. University Wide Collaboration and Active Government & Industry Partnership

1. พัฒนา Mahidol Innovation Manager Network ให้มีความเข้มแข็ง
2. จัดทำ Technology and Innovation Portfolio ของมหาวิทยาลัย
3. จัดกิจกรรม Technology and Innovation Matching events

2016-2017 สร้างบ้าน-สร้างเรือน

2018-2019 ขยายบ้าน-ขยายเรือน



# Our Team



# University level: Mahidol Public Private Partnership Taskforce

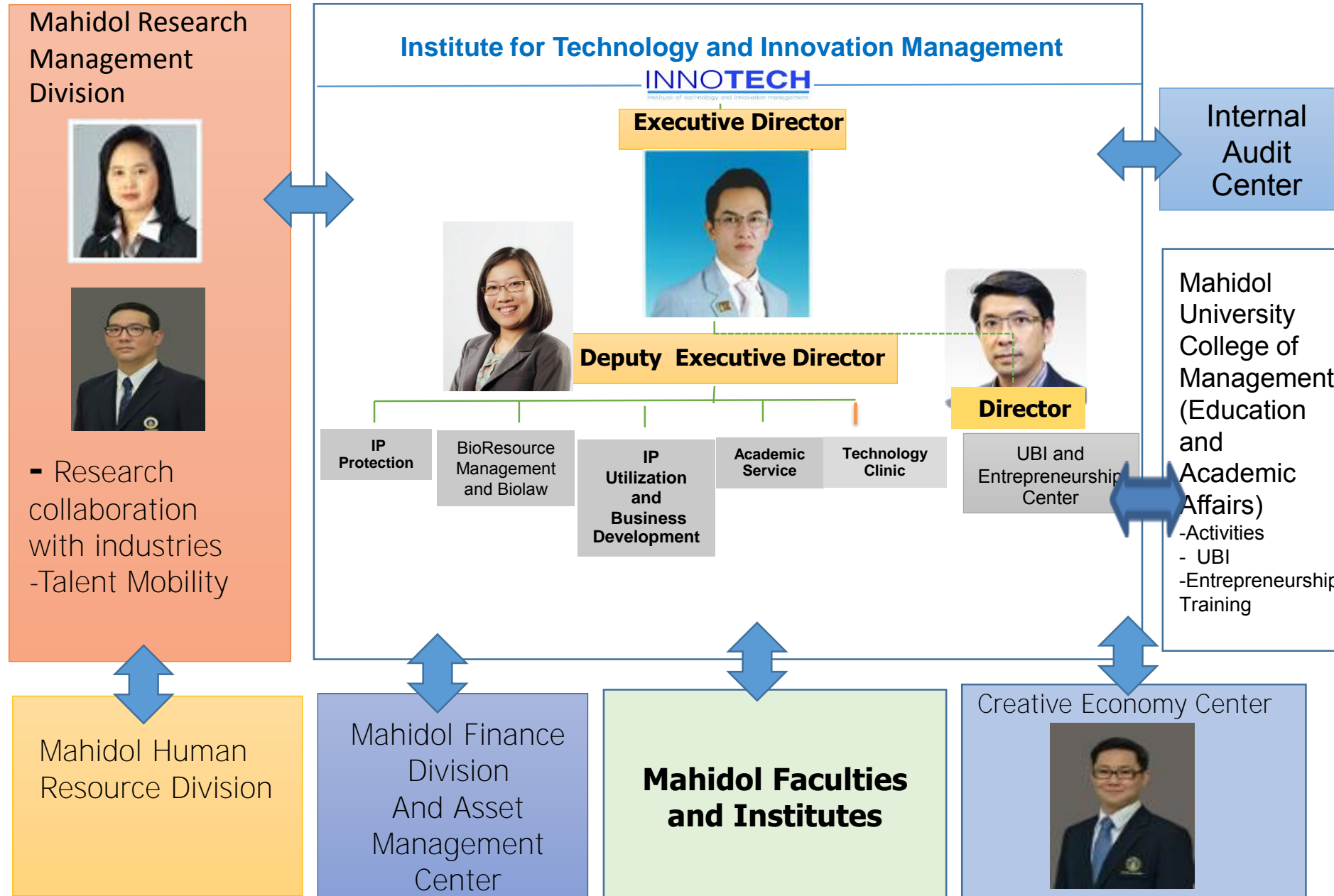



# INNOTECH

institute of technology and innovation management



Administration



Intellectual Property Protection

Biological Resources Management

Research Commercialization and biz development

Academic Research Services

Clinic Technology Services

Mahidol University Business Incubator

# งานและความเชื่อมโยงระหว่างงาน

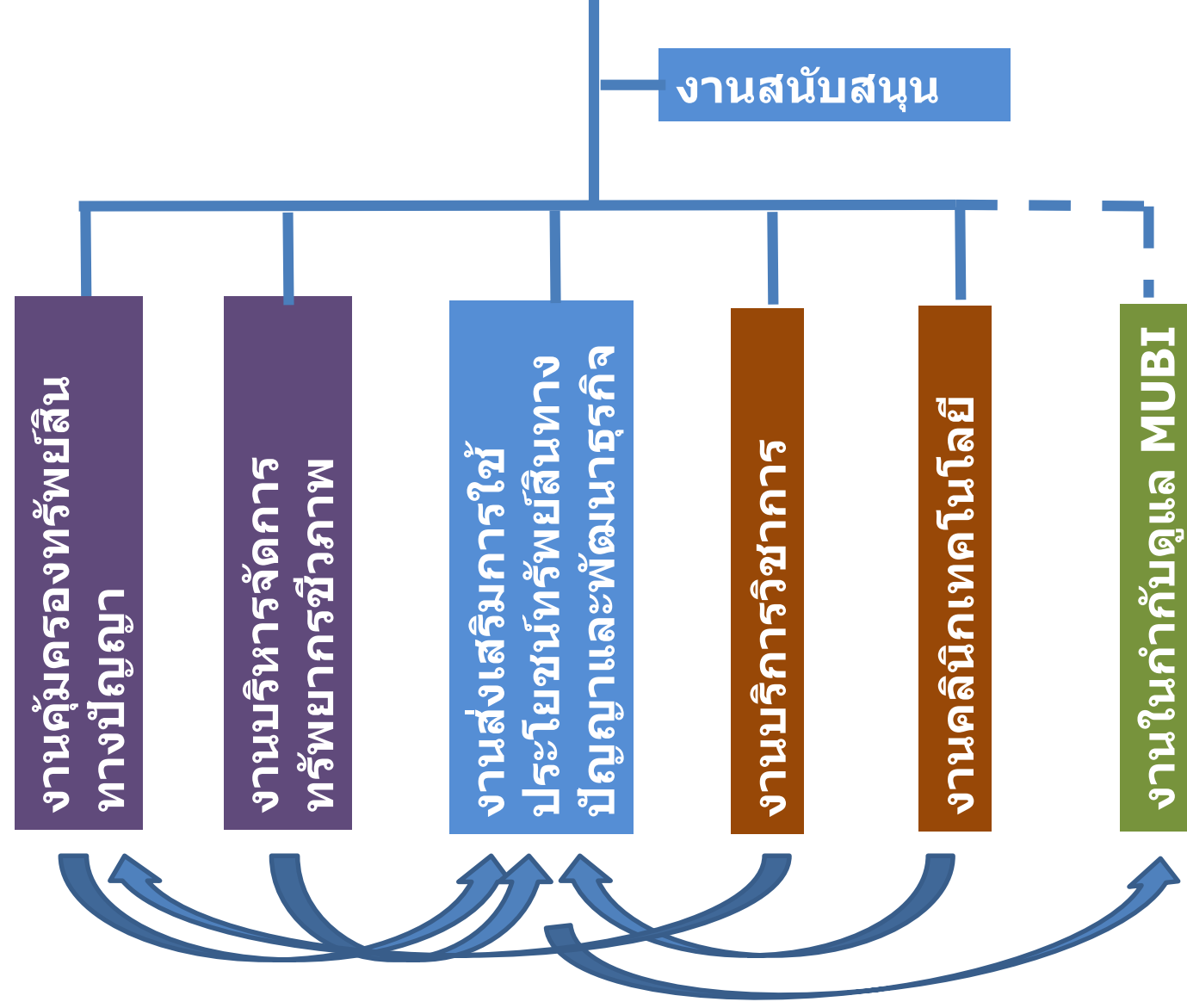

# งานคุ้มครองทรัพย์สินทางปัญญา (IP Protection and Management Unit)

## Responsibilities:

๑. IP sniffing
๒. IP evaluation
๓. IP registration
๔. IP database
๕. IP monitoring



**University's IP portfolio**

**งานส่งเสริมการใช้ประโยชน์ทรัพย์สินทางปัญญา  
และพัฒนารธุรกิจ (IP Utilization and Business  
Development Unit)**

**Responsibilities:**

- 1. IP business consultancy**
- 2. IP valuation**
- 3. Appropriate form of IP utilization, e.g.  
licensing**



**Utilisation of University's portfolio and Asset  
for:**

- 1. monetary benefits**
- 2. Non monetary benefits**

# งานบริหารจัดการทรัพยากรชีวภาพ (BioResource Management and BioLaw Unit)

## Legal compliance:



Convention on  
Biological Diversity



WORLD  
INTELLECTUAL  
PROPERTY  
ORGANIZATION

## Responsibilities:

1. Bioresource database
2. Bioresource management
3. Access and benefit sharing (ABS)
4. BioLaw consultancy
5. BioLaw research



**University's BioAsset**

# How Important BioLaw is for TropMed!



Mahidol University  
Faculty of Tropical Medicine

Research

[About](#) ▾

[Funding](#) ▾

[Office of Research Integrity & Compliance](#) ▾

[Tropmed Conference](#)

[Office of Research Services](#)

[Contact Us](#)

## Research at TropMed

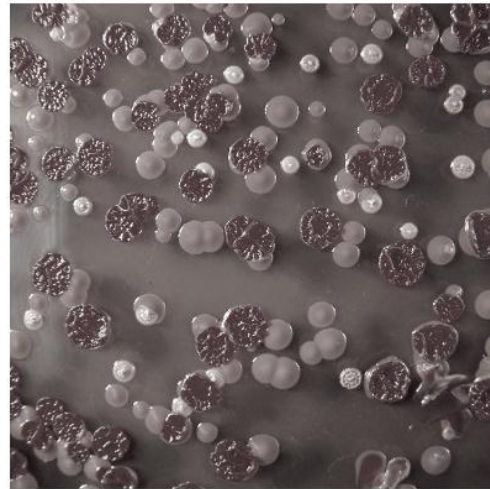



# งานบริการวิชาการ (Academic Service Unit)

## Responsibilities:

1. Connecting between Mahidol University and other organizations (public and private sectors) for academic service
2. Managing and monitoring academic service agreements
3. Searching and utilizing any privileges and incentives (provided by the government) for the benefits of academic service
4. Registering Mahidol University faculty members with the Ministry of Finance
5. Facilitating all documents concerning academic service
6. Academic service database



**Connect to industries and other organisations:  
Transfer of innovation, tech and knowledge**

# งานคลินิกเทคโนโลยี (Technology Clinic Unit)

**Responsibilities:  
S&T consultancy and understanding for  
communities**



**Connect to communities:  
Transfer of innovation, tech and knowledge**

# งาน MUBI

## Responsibilities:

1. Business incubators from university's IP and innovation, e.g. startup, spin-off or social enterprise
2. UBI infrastructure, e.g. consultancy and trainings
3. MUBI networking and social engagement
4. MUBI database
5. UBI funding, privileges and incentives
6. UBI research



**Entrepreneurial development**

# 2016 Innotech Highlight



|   |   |
|---|---|
| <b>38</b><br>Patent Applications<br>(2 PCT: 1 Japan: 35 Thai) | <b>20</b><br>Granted Patents<br>(16 Petit: 4 Patents)       |
| <b>17</b><br>Licensing Negotiation<br>in Pipeline             | <b>1 New License</b><br><b>1 Start Up</b>                   |
| <b>~ ฿ 18.8 M</b><br>License Income                           | <b>~ ฿ 1.59 M</b><br>Sale of IP Products                    |
| <b>547</b><br>Academic Service Projects                       | <b>~ ฿ 1,291 M</b><br>Value of Academic Service<br>Projects |
| <b>37</b><br>Students/ Staff have been<br>coached             | <b>3</b><br>International Partners                          |



Mahidol University  
*Wisdom of the Land*

# Intellectual Property Protection

## การคุ้มครองทรัพย์สินทางปัญญา



**2 Certified patent agents**

## จำนวนผลงานทรัพย์สินทางปัญญา (เรื่อง) ปีงบประมาณ 2559

| ประเภท                 | MITI<br>(ต.ค.58-มี.ค.59) |         | INNOTECH<br>(เม.ย.59-ก.ย.59) |         | TOTAL<br>(ต.ค.58-ก.ย.59) |         |
|------------------------|--------------------------|---------|------------------------------|---------|--------------------------|---------|
|                        | Filed                    | Granted | Filed                        | Granted | Filed                    | Granted |
| สิทธิบัตร (ในประเทศ)   | 6                        | 1       | 14                           | 3       | 20                       | 4       |
| สิทธิบัตร (ต่างประเทศ) | 0                        | 0       | 3                            | 0       | 3                        | 0       |
| อนุสิทธิบัตร           | 9                        | 8       | 6                            | 8       | 15                       | 16      |
| ลิขสิทธ์               | 539                      | 527     | 244                          | 269     | 783                      | 796     |
| เครื่องหมายการค้า      | 0                        | 8       | 0                            | 1       | 0                        | 9       |

**ผลงานที่ยื่นขอรับคุ้มครองทรัพย์สินทางปัญญา  
(IP Filing)  
(โดยแยกตามส่วนงาน)**

| คณะ/สถาบัน  | IP Filing/ Notification |                        |              |            |                   |
|---|-------------------------|------------------------|--------------|------------|-------------------|
|   | สิทธิบัตร<br>(ในประเทศ) | สิทธิบัตร (ต่างประเทศ) | อนุสิทธิบัตร | ลิขสิทธิ์  | เครื่องหมายการค้า |
| คณะแพทยศาสตร์โรงพยาบาลรามาธิบดี   | 7                       | 0                      | 3            | 7          | 0                 |
| คณะแพทยศาสตร์ศิริราชพยาบาล  | 5                       | 1                      | 2            | 8          | 0                 |
| คณะวิทยาศาสตร์  | 2                       | 1                      | 3            | 0          | 0                 |
| คณะทันตแพทยศาสตร์   | 1                       | 0                      | 1            | 0          | 0                 |
| คณะสาธารณสุขศาสตร์  | 0                       | 0                      | 2            | 1          | 0                 |
| คณะวิศวกรรมศาสตร์   | 1                       | 0                      | 2            | 0          | 0                 |
| คณะเวชศาสตร์เขตร้อน   | 1                       | 1                      | 0            | 0          | 0                 |
| คณะเทคนิคการแพทย์   | 1                       | 0                      | 0            | 1          | 0                 |
| คณะพยาบาลศาสตร์   | 0                       | 0                      | 0            | 8          | 0                 |
| คณะกายภาพบำบัด  | 0                       | 0                      | 0            | 2          | 0                 |
| คณะเทคโนโลยีสารสนเทศและการสื่อสาร   | 0                       | 0                      | 0            | 2          | 0                 |
| วิทยาลัยราชสุดา   | 0                       | 0                      | 0            | 1          | 0                 |
| บัณฑิตวิทยาลัย  | 0                       | 0                      | 0            | 6          | 0                 |
| สถาบันวิจัยประชากรและสังคม  | 0                       | 0                      | 0            | 1          | 0                 |
| สถาบันชีววิทยาศาสตร์โมเลกุล   | 1                       | 0                      | 1            | 0          | 0                 |
| ศูนย์ความเป็นเลิศด้านการจัดการข้อมูลสุขภาพ (Log Health)                             | 0                       | 0                      | 0            | 1          | 0                 |
| Center of Excellence for Shrimp Molecular Biology and Biotechnology (CENTEX SHRIMP) | 1                       | 0                      | 0            | 0          | 0                 |
| โครงการวิจัยเพื่อการควบคุมและลดความสูญเสียจากกุ้งตายด่วน                            | 0                       | 0                      | 1            | 0          | 0                 |
| สถานีโทรทัศน์มิตลแซนแนล   | 0                       | 0                      | 0            | 745        | 0                 |
| <b>รวม</b>  | <b>20</b>               | <b>3</b>               | <b>15</b>    | <b>783</b> | <b>0</b>          |



# ลิขสิทธิ์

(Copyright Notification)

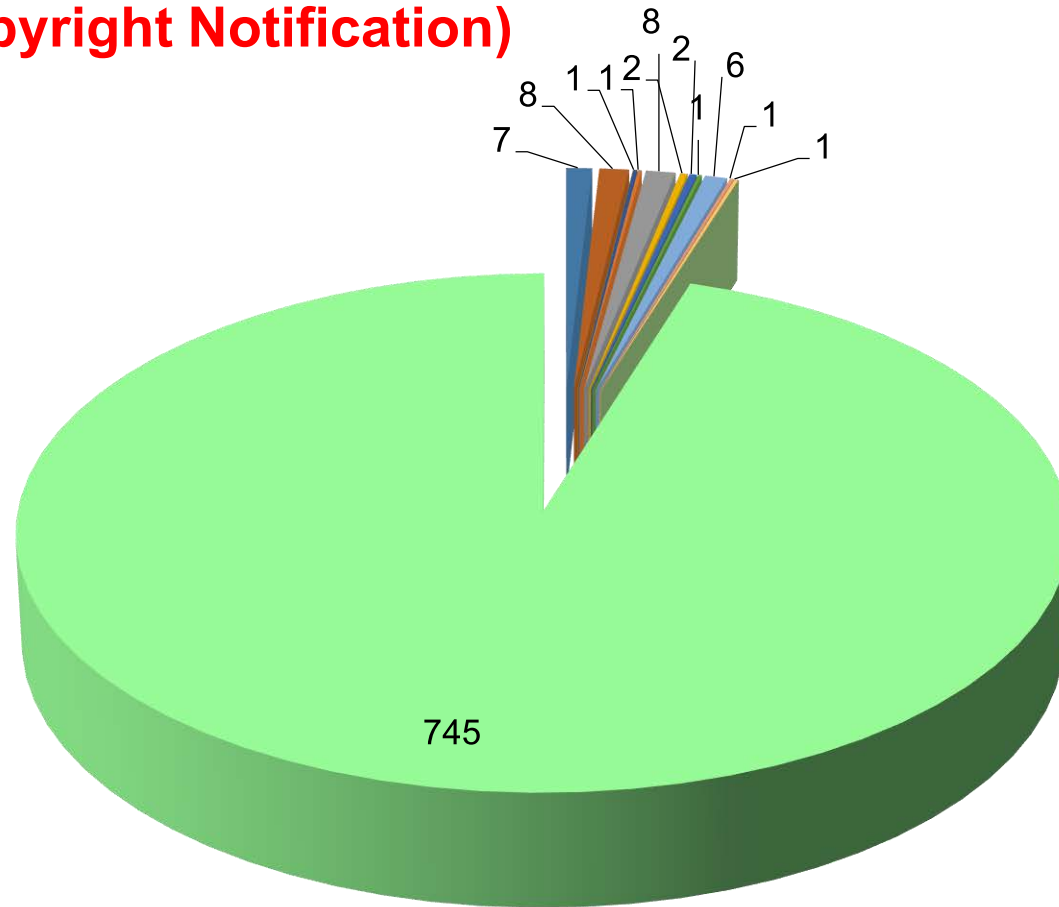

- คณะแพทยศาสตร์โรงพยาบาลรามาธิบดี
- คณะแพทยศาสตร์ศิริราชพยาบาล
- คณะสาธารณสุขศาสตร์
- คณะวิศวกรรมศาสตร์
- คณะวิทยาศาสตร์เขตร้อน
- คณะเทคนิคการแพทย์
- คณะพยาบาลศาสตร์
- คณะกายภาพบำบัด
- คณะเทคโนโลยีสารสนเทศและการสื่อสาร
- วิทยาลัยราชสุดา
- บัณฑิตวิทยาลัย
- สถาบันวิจัยประชากรและสังคม
- สถาบันชีววิทยาศาสตร์โมเลกุล
- ศูนย์ความเป็นเลิศด้านการจัดการโซลูชันสุขภาพ (Log Health)
- สถาบันโทรคมนาคมหิตลชนแนล

**ผลงานที่ได้รับจดทะเบียนทรัพย์สินทางปัญญา  
(Granted IPs)  
(โดยแยกตามส่วนงาน)**

| คณะ/สถาบัน  | Granted IPs             |                           |                  |                       |            |
|---|-------------------------|---------------------------|------------------|-----------------------|------------|
|   | สิทธิบัตร<br>(ในประเทศ) | สิทธิบัตร<br>(ต่างประเทศ) | อนุ<br>สิทธิบัตร | เครื่องหมาย<br>การค้า | ลิขสิทธิ์  |
| คณะแพทยศาสตร์โรงพยาบาลรามาธิบดี                   | 2                       | 0                         | 3                | 0                     | 5          |
| คณะแพทยศาสตร์ศิริราชพยาบาล                        | 1                       | 0                         | 2                | 0                     | 3          |
| คณะพยาบาลศาสตร์                                   | 1                       | 0                         | 0                | 0                     | 6          |
| คณะทันตแพทยศาสตร์                                 | 0                       | 0                         | 5                | 0                     | 0          |
| คณะวิศวกรรมศาสตร์                                 | 0                       | 0                         | 2                | 0                     | 0          |
| คณะวิทยาศาสตร์                                    | 0                       | 0                         | 1                | 1                     | 0          |
| คณะสาธารณสุขศาสตร์                                | 0                       | 0                         | 2                | 0                     | 0          |
| คณะสถาบันโภชนาการ                                 | 0                       | 0                         | 0                | 8                     | 0          |
| ศูนย์ทดลองสัตว์แห่งชาติ                           | 0                       | 0                         | 1                | 0                     | 0          |
| คณะกายภาพบำบัด                                    | 0                       | 0                         | 0                | 0                     | 2          |
| คณะเทคโนโลยีสารสนเทศฯ                             | 0                       | 0                         | 0                | 0                     | 1          |
| บัณฑิตวิทยาลัย                                    | 0                       | 0                         | 0                | 0                     | 6          |
| สถาบันวิจัยประชากรและสังคม                        | 0                       | 0                         | 0                | 0                     | 1          |
| กลุ่มภารกิจด้านการจัดการข้อมูลสุขภาพ (Log Health) | 0                       | 0                         | 0                | 0                     | 1          |
| สถานีโทรทัศน์มิดลแชนแนล                           | 0                       | 0                         | 0                | 0                     | 771        |
| <b>รวม</b>  | <b>4</b>                | <b>0</b>                  | <b>16</b>        | <b>9</b>              | <b>796</b> |



Mahidol University  
*Wisdom of the Land*

# IP Utilization

การส่งเสริมการใช้ประโยชน์  
ทรัพย์สินทางปัญญาและ  
พัฒนาธุรกิจ



**1 Licensing staff**



## รายได้ที่เกิดจากการอนุญาตให้ใช้สิทธิ (Licensing) ในทรัพย์สินทางปัญญาของมหาวิทยาลัยมหิดล (แยกตามส่วนงาน)

| ส่วนงาน                     | Licensing Revenue (บาท) |
|-----------------------------|-------------------------|
| คณะวิทยาศาสตร์              | 3,927.00                |
| คณะวิศวกรรมศาสตร์           | 1,000,000.00            |
| คณะทันตแพทยศาสตร์           | 350,315.00              |
| คณะเภสัชศาสตร์              | 330.00                  |
| สถาบันโภชนาการ              | 442,894.28              |
| คณะแพทยศาสตร์ศิริราชพยาบาล  | 2,033,602.75            |
| สถาบันชีววิทยาศาสตร์โมเลกุล | 12,141,846.16           |
| สถาบันนวัตกรรมการเรียนรู้   | 2,835,000.00            |
| <b>Total Revenue</b>        | <b>18,807,915.19</b>    |



รายได้ที่เกิดจากการเป็นตัวแทนจำหน่าย (Distributor) สินค้า  
ในทรัพย์สินทางปัญญาของมหาวิทยาลัยมหิดล (โดยแยกตามส่วนงาน)

| ส่วนงาน                     | Net Revenue (บาท) |
|-----------------------------|-------------------|
| คณะวิทยาศาสตร์              | 71,815            |
| คณะเภสัชศาสตร์              | 50,000            |
| สถาบันชีววิทยาศาสตร์โมเลกุล | 222,000           |
| คณะแพทยศาสตร์ศิริราชพยาบาล  | 1,248,740         |
| ยอดรวม                      | 1,592,555         |

# Innovation Start Up



Press conference on 26 May 2016



**Mahidol's technology  
"Alertz"  
Patent application No.  
1301000030**

**license**



**"Finest Med Design Co., Ltd"  
Innovation Start-Up by  
Mahidol Graduates**



## Licensed IPs:

- อาหารเลี้ยงกิ้งเข่า
- **Application** ใช้เรื่องจัดการห้องในโรงพยาบาล
- **DNA Markers**
- ถุงรองรับเนื้อเยื่อ
- **Stem Cell**
- **Radar Bee**
- อื่นๆ





Mahidol University  
*Wisdom of the Land*

# Academic Service

## บริการวิชาการ



**2 academic service agents**

## สรุปข้อมูลโครงการบริการวิชาการ ปีงบประมาณ 2559

| รายงานข้อมูล                | ปีงบประมาณ 2559 |                       |            |                       |            |                         |
|-----------------------------|-----------------|-----------------------|------------|-----------------------|------------|-------------------------|
|                             | MITI            |                       | INNOTECH   |                       | รวม        |                         |
| ประเภทโครงการ               | จำนวน           | มูลค่า (บาท)          | จำนวน      | มูลค่า (บาท)          | จำนวน      | มูลค่า (บาท)            |
| <b>1. PROJECT</b>           | <b>117</b>      | <b>340,099,851.09</b> | <b>176</b> | <b>471,237,504.25</b> | <b>293</b> | <b>811,337,355.34</b>   |
| - ยื่นข้อเสนอโครงการ        | 56              | 262,875,889.50        | 39         | 182,858,307.70        | 95         | 445,734,197.20          |
| - ขอมอบอำนาจลงนามในสัญญา    | 84              | 214,222,434.09        | 157        | 354,231,669.25        | 241        | 568,454,103.34          |
| - ลงนามในสัญญาเรียบร้อยแล้ว | 82              | 208,067,544.09        | 92         | 155,188,243.95        | 174        | 363,255,788.04          |
| <b>2. CTA</b>               | <b>22</b>       | <b>48,129,654.00</b>  | <b>32</b>  | <b>222,812,425.00</b> | <b>54</b>  | <b>270,942,079.00</b>   |
| <b>3. MTA</b>               | <b>49</b>       | <b>0</b>              | <b>81</b>  | <b>0</b>              | <b>130</b> | <b>0.00</b>             |
| <b>4. Faculty Project</b>   | <b>28</b>       | <b>73,833,472.30</b>  | <b>42</b>  | <b>130,821,079.00</b> | <b>70</b>  | <b>204,654,551.30</b>   |
| - โครงการ                   | 15              | 18,418,689.00         | 21         | 70,318,536.00         | 36         | 88,737,225.00           |
| - CTA                       | 10              | 53,919,283.30         | 17         | 60,502,543.00         | 27         | 114,421,826.30          |
| - OTHER                     | 3               | 1,495,500.00          | 4          | 0                     | 7          | 1,495,500.00            |
| <b>รวม</b>                  | <b>216</b>      | <b>467,152,491.39</b> | <b>331</b> | <b>824,576,408.55</b> | <b>547</b> | <b>1,291,728,899.94</b> |

# กราฟแสดง งบประมาณของโครงการบริการวิชาการประเภท Project ในปีงบประมาณ 2559 จำแนกตามส่วนงาน

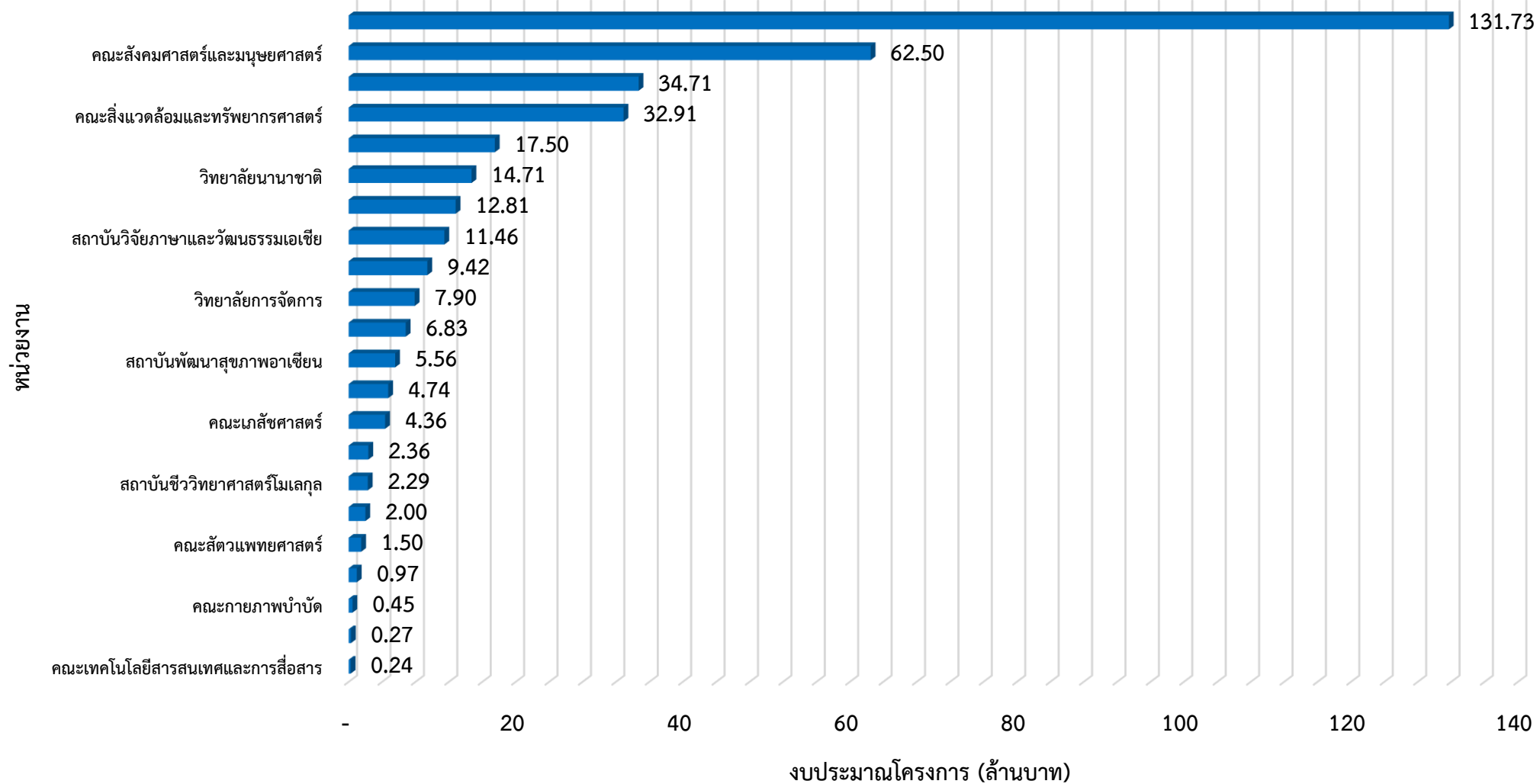



# International Outreach



**Mahidol University**  
*Wisdom of the Land*



**Educational Programme in  
Intellectual Property and  
Innovation Management**



**MOU with IPI,  
Singapore**



- **Being Part of  
WIPO IP  
Enabling  
Programme**
- **WIPO HIPOC  
Conference @  
Marshall Islands**



Mahidol University  
*Wisdom of the Land*



# Queen Mary College, University of London, UK

- Educational Programme in Intellectual Property and Innovation Management





# TECHINNOVATION, Singapore, Sep 2016



## RAPID TEST KITS FOR MERCURY IN SKIN-BLEACHING COSMETIC



### Technology Overview

The new mercury test kit for skin-bleaching cosmetics has been optimized for cream/lotion products. With its sensitivity in the parts-per-million level, the mercury-containing cream, usually found in high amount, would change the test solution from colorless to pink-red within one minute. With its high selectivity, the test kit has low, if not at all, false negative results, unlike a few other available test kits. Conveniently, only a few drops of sample are required to mixed with a drop of the test solution and the results could be seen in a minute. This mercury test kit would be very useful for consumers to protect themselves, for safety authorities to monitor dangerous products, and to those in cosmetic industries.

### Potential Applications

The mercury test kits have been well accepted by the cosmetic industry in Thailand as well as consumer protection and health protection authorities.

In addition to the newly developed mercury test kit, the researchers are also offer two other test kits for skin-whitening products including hydroquinone test and acidity test.

### Features & Specifications

Circle detection methods to test mercury-containing skin-bleaching products have been limited with poor performances. The new mercury test kit provides a convenient use to monitor dangerous products with a rapid and easy-to-observe read out with high sensitivity and efficiency. Overall, our test method requires only 0.1 g of sample, 1 drop of the test solution, 1 minute test time and with 1 ppm level of detection. The test kit is available in the dropper bottle for convenient use. Its shelf life is guaranteed for 6 months.

### Customer Benefits

"A ounce of prevention is worth a pound of cure," a classic quote by Ben Franklin, is still valid today. Mercury is extremely toxic and has been illegally put into household cosmetic products in many countries. This criminal activity affects to user's health directly as well as indirectly to public healthcare cost for the treatment. The mercury test kit is developed specifically for cosmetics in order to protect consumers from dangerous products and will be useful not only to the consumers but also the related industries.



Mercury test kit for skin-bleaching cosmetics

1 drop • 1 minute • 1 step • 1 ppm

the online store  
**MercuryTestKit**



MAHIDOL UNIVERSITY

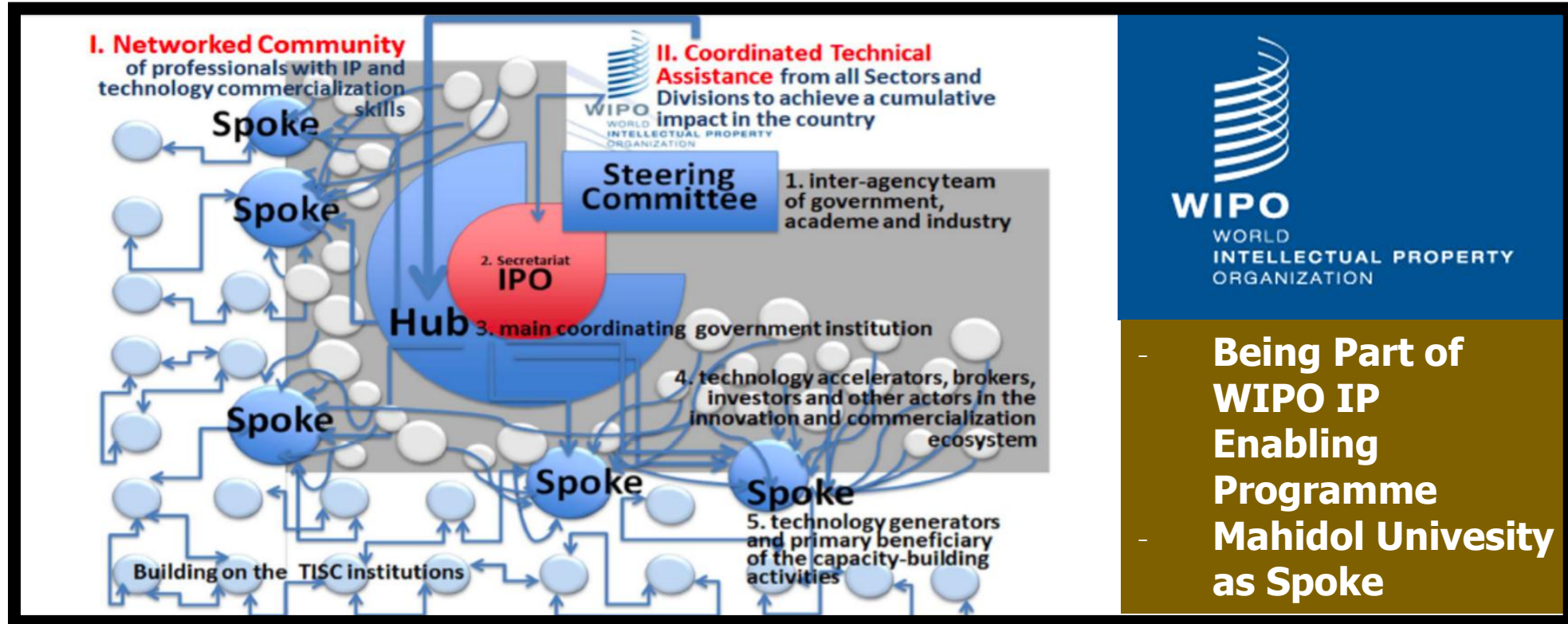





Mahidol University  
*Wisdom of the Land*

# Knowledge Sharing



**Intellectual Property  
Management**

**BioLaw: Legal  
Management of  
BioResources**



# IP First and then business



**IP management is a crucial tool for university to work with industry and business**

**Publication is also important.**



# Various forms of IP for various industries

**Patent, Utility Model,  
Design patent**

**Trade secret**

**Copyright**

**Plants variety  
protection**

**Geographical  
indications**

**Trade mark**

**Etc**



# การบริหารจัดการทรัพย์สินทางปัญญา

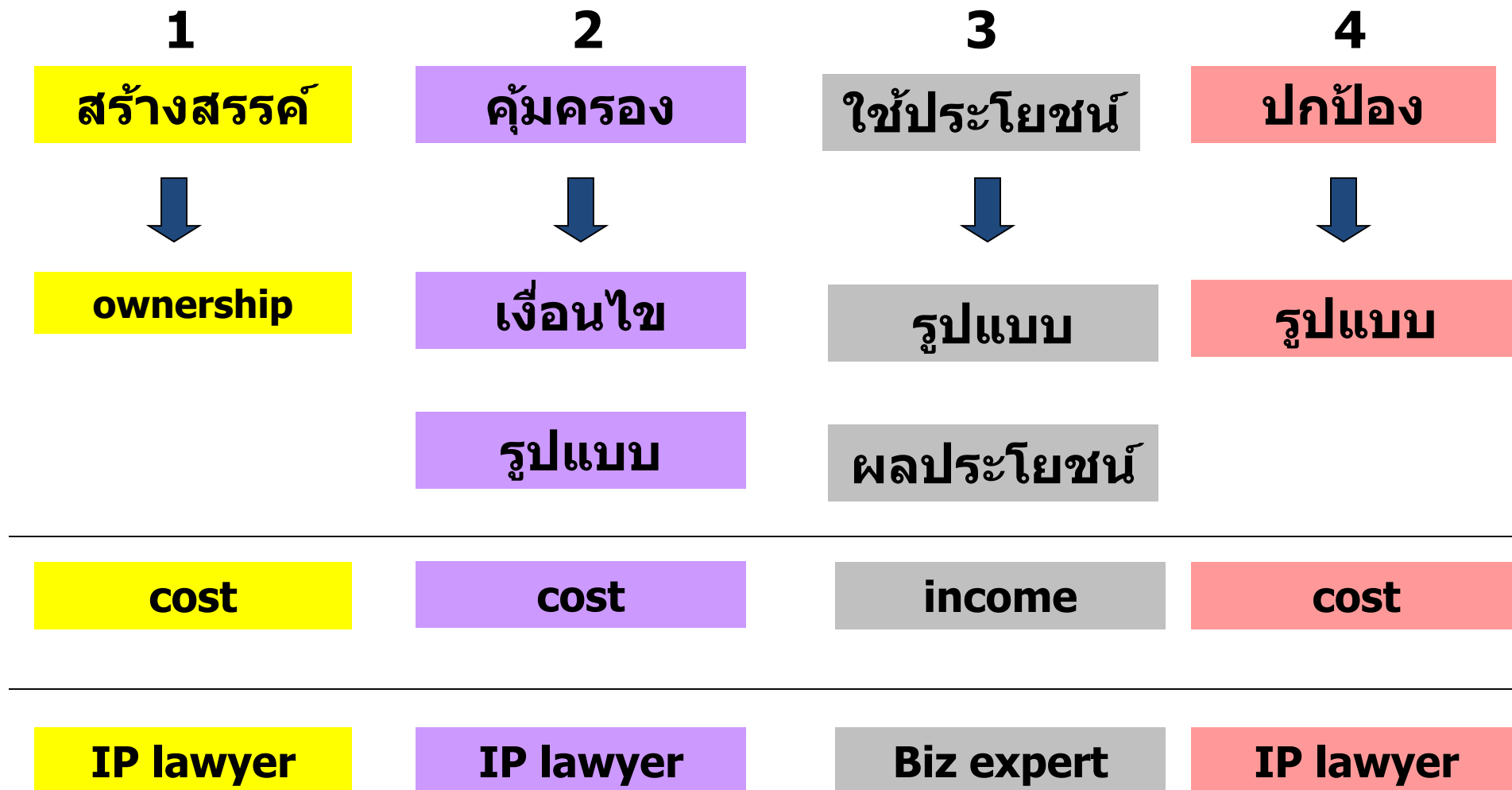



# Intellectual Property Management for Innovative Organizations

**Holistic approach**  
**Multidisciplinary**

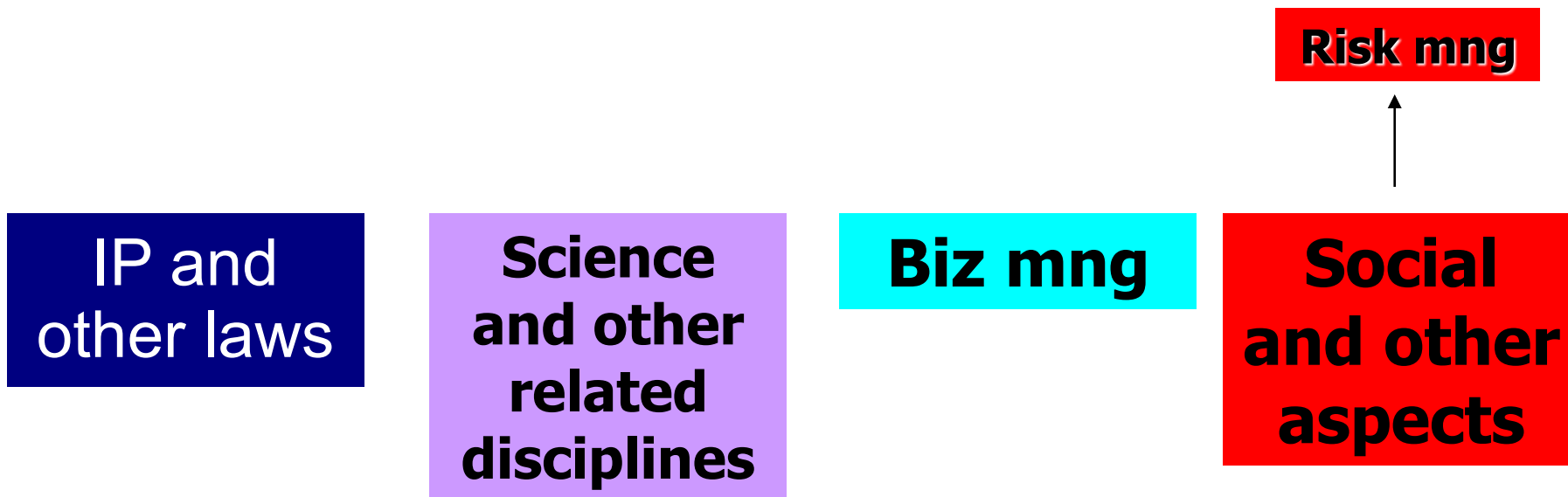



# IP Management

- **No “one size fit all” formula**
- **IP management varies from discipline to discipline, from industry to industry**
- **IP management is dynamic**
- **Today IPM may be not good for tomorrow.**



# IP practices differ by industry

|                     | <b>Life science</b><br>(biotechnology, pharmaceuticals)                     | <b>Electronics</b><br>(computer, imaging, telecom)           | <b>Consumer products and services</b>                   | <b>Entertainment</b>                                  | <b>Academia</b>  |
|---------------------|---|--|---|---|--|
| <b>Trade secret</b> | Biological material, formulation, collaborative agreements, business secret | Circuits, source code, business secret                       | Market plan, internal systems, recipes, business secret | Limited, except works in progress and business secret | Very limited   |
| <b>Patent</b>       | <b>Many</b> , on basic and specific products                                | <b>Very many</b> , on methods and hardware, some on software | <b>Moderate</b> , design patent                         | <b>Few</b> , underlying hardware                      | <b>Moderate</b> , basic research, early stage inventions |
| <b>Copyright</b>    | Databases, bioinformatics, publication                                      | Software products licensed to user, instruction manuals      | Packaging, ads, design features                         | <b>Heavy use for content</b>                          | Generally left to faculty                                |
| <b>Trademark</b>    | Few strong marks  | Many marks   | <b>Heavy</b> , strongly advertised marks, slogan        | Characters and show                                   | Names of university, researchers                         |



# Why IP management?

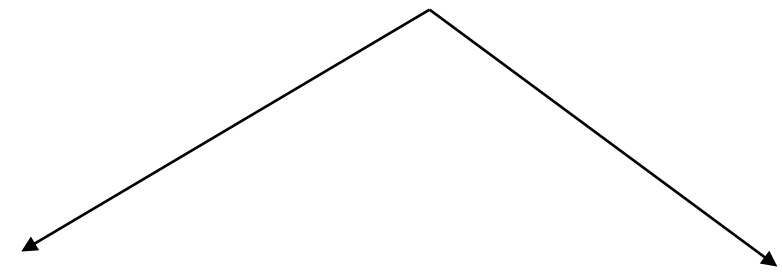

## Minimize risks

- Legal dispute

- Reputation

- Other attacks

## Maximize benefit

- Monetary

- Non monetary,  
in particular University  
credibility





# ปัญหาที่เจอเกี่ยวกับ IPM

**ความคาดหวัง** และ**ความเข้าใจ**ไม่ตรงกัน

(ดีความ) และ**การไม่รู้** (ก็ฉันไม่ได้อ่านนี้ หรือ ไม่ใช่กองการ  
อะไรของฉัน ฉันเป็นนักวิทยาศาสตร์ ไม่ใช่นักกฎหมาย)

ไม่ว่าจะเป็นเรื่อง:

- Right to apply (Who apply?, Who pay?, Where?)
- Ownership (Ownership v. Inventorship)
- Right to use (Who?, What?, Where?, How?)
- Right to benefit (Who, How much, When?)



Mahidol University  
*Wisdom of the Land*

# Intellectual Property Management

**Ownership: ของใคร**

**Protection: คຸ່มครองอะไร**

**Utilization: ใช้ประโยชน์อย่างไร**



Mahidol University  
*Wisdom of the Land*

# Creation: Research with IP Mindset



Mahidol University  
*Wisdom of the Land*

# ทำงานวิจัยแล้วรู้ตอนหลังว่าไปซ้ำกับ ของคนอื่น (โดยเฉพาะสิทธิบัตร)

หลาย **funding agencies** เริ่มถามว่าทำ  
**Patent Search** มาก่อนหรือยัง



Mahidol University  
*Wisdom of the Land*

# “Ownership”

ของฉันหรือของเธอหรือของเราหรือของ  
เราหลายๆหน่วยงาน



## Funding

There are many funding opportunities available for researchers at FTM – from internal Mahidol University grants, to domestic and international grants.

[More Details](#)

## TropMed Researchers

The Faculty has over 190 research staff plus more than 80 research support staff. Here you can find staff profiles, including background, current research, contact details and qualifications.

[More Details](#)

## From Bench to Bedside

FTM conducts translational research in a wide range of Tropical Medicine areas. Many of our researchers follow the Bench to Bedside approach and the results of their research are directly used to develop new ways to treat patients.

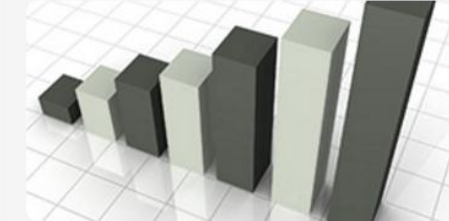
[More Details](#)

## Research Output

Faculty staff regularly publish their work in academic journals. Here you can find publication lists organized by year plus citation numbers and summary statistics.

[More Details](#)



Mahidol University  
*Wisdom of the Land*

# คุ้มครองทรัพย์สินทางปัญญา Intellectual Property Protection



Mahidol University  
*Wisdom of the Land*

# จดสิทธิบัตร (Patent)







# Invention:

1. ใหม่ (v. Publication)
2. มีขั้นตอนการประดิษฐ์ที่สูงขึ้น
3. ประยุกต์ใช้ได้ในเชิงอุตสาหกรรม



## มาตรา 9 การประดิษฐ์ดังต่อไปนี้ไม่ได้รับความคุ้มครองตามพระราชบัญญัติ

- (1) จุลชีพและส่วนประกอบส่วนใดส่วนหนึ่งของจุลชีพที่มีอยู่ตามธรรมชาติ สัตว์ พืช หรือสารสกัดจากสัตว์หรือพืช
- (2) กฎเกณฑ์และทฤษฎีทางวิทยาศาสตร์และคณิตศาสตร์
- (3) ระบบข้อมูลสำหรับการทำงานของเครื่องคอมพิวเตอร์
- (4) วิธีการวินิจฉัย บำบัดหรือรักษาโรคมมนุษย์หรือสัตว์
- (5) การประดิษฐ์ที่ขัดต่อความสงบเรียบร้อยหรือศีลธรรมอันดีอนามัย หรือสวัสดิภาพของประชาชน



# **Questions?**

**1. What?**

**2. Where? Thailand or PTC**

**3. Why? Reputation or Money**

**4. When?**

**5. How?**



Mahidol University  
*Wisdom of the Land*

**Patent is not everything  
Try another option  
“Trade Secret”**



# Patent or Trade Secret

## ประเด็นพิจารณาเปรียบเทียบระหว่าง สิทธิบัตรและความลับทางการค้า

### สิทธิบัตร

- จดทะเบียน (ค่าใช้จ่าย)
- อายุการคุ้มครอง 20 ปี
- การค้นพบอิสระ คือ ละเมิด
- วิศวกรรมย้อนกลับ คือ ละเมิด
- ไม่ต้องมีมาตรการที่เหมาะสมในการเก็บรักษา

### ความลับทางการค้า

- ไม่ต้องจดทะเบียน
- ไม่จำกัดอายุการคุ้มครอง
- การค้นพบอิสระไม่ละเมิด
- วิศวกรรมย้อนกลับไม่ละเมิด
- ต้องมีมาตรการที่เหมาะสมในการเก็บรักษา



# Getting patent application

|                             |  |
|-----------------------------|--|
| <b>Invention disclosure</b> | <b>I will publish my paper next week</b>                 |
| <b>Drafting</b>             | <b>Scientific and legal doc</b>                          |
| <b>Issue to authority</b>   | <b>DIP for Thai patent<br/>DIP for PCT</b>               |
| <b>Examination</b>          | <b>It is rather subjective.<br/>It is time consuming</b> |

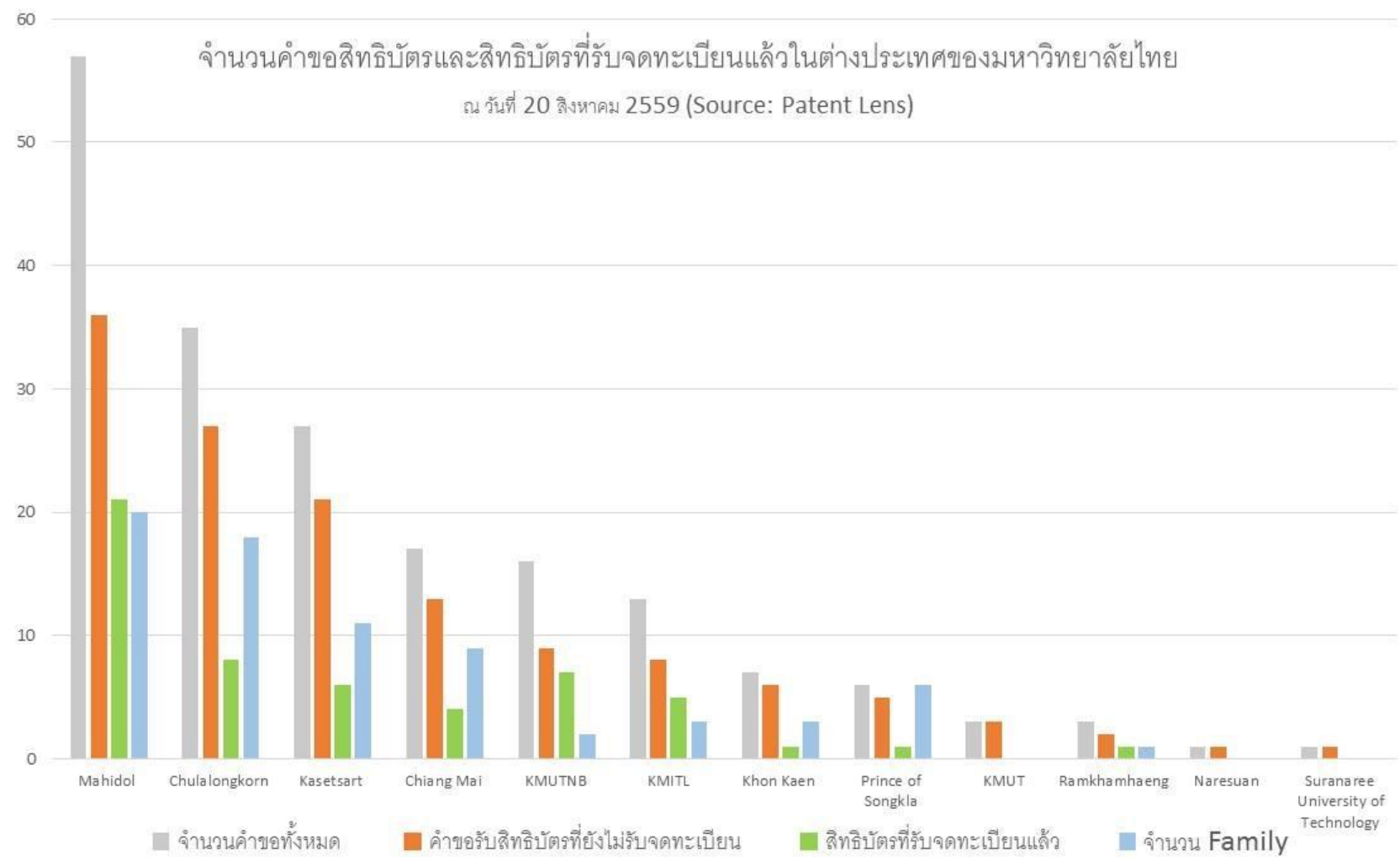

เครดิต: ดร. อัครวิทย์ กาญจนโอภาส



# Patent! And what is next?

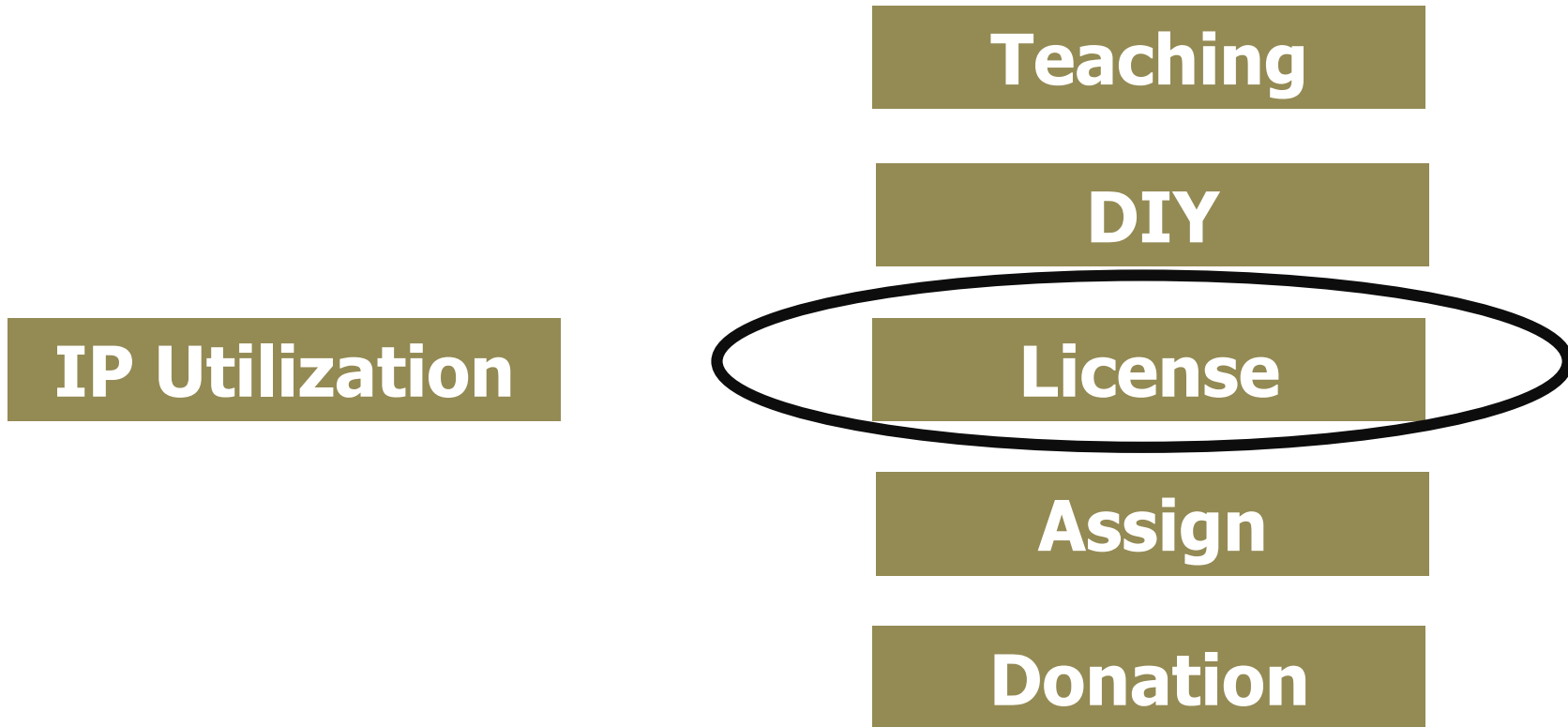





# License

**IP Valuation**

**Biz plan**

**Negotiation**

**Signing contract**

**Monitoring contract**



# From Research to IP and Business



Press conference on 26 May 2016



**Mahidol's technology  
"Alertz"  
Patent application No.  
1301000030**

**license**



**"Finest Med Design Co., Ltd"  
Innovation Start-Up by  
Mahidol Graduates**



## งานวิจัย “ถูกรองรับขึ้นเนื้อสำหรับการ ผ่าตัดโดยวิธีส่องกล้อง”

- ยื่นจดอนุสิทธิบัตรเมื่อตุลาคม 59
- ตกลงอนุญาตให้ใช้สิทธิกับภาคเอกชน เมื่อ 30 พ.ย. 59 (Intellectual Property License)
- License income
  - Up front fee
  - Royalty fee
- Income distribution
  - 50% to researchers
  - 50% to university, faculty, etc
- Impact:
  - Replace imported products
  - Decreased price
  - More access by hospitals



# HOW TO START A START-UP

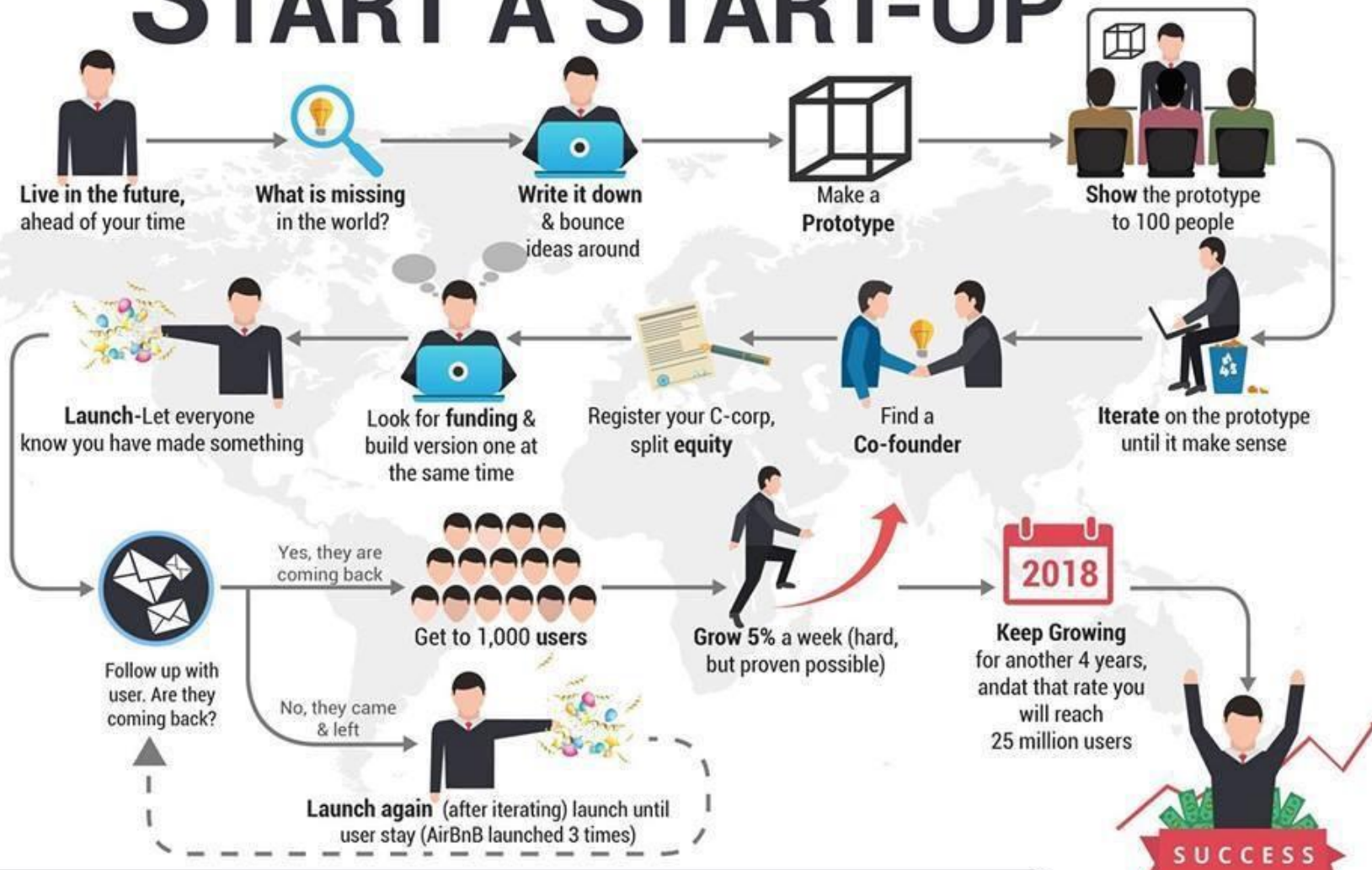



Mahidol University  
*Wisdom of the Land*

# IP Pool: WIPO Re:Search





# WIPO Re:Search

On this page: [Activities](#) | [The challenge](#) | [Related links](#)

WIPO Re:Search catalyzes the development of medical products for neglected tropical diseases, malaria, and tuberculosis through innovative research partnerships and knowledge sharing.

WIPO Re:Search was established in 2011 by the [World Intellectual Property Organization](#) in collaboration with BIO Ventures for Global Health (BVGH) and with the active participation of leading pharmaceutical companies and other private and public sector research organizations. [Find out more about WIPO Re:Search.](#)

[Why WIPO Re:Search?](#) ↓

[What are the benefits of WIPO Re:Search?](#) ↓



*Learn about how WIPO Re:Search is contributing to the fight against neglected tropical diseases.*



**Mahidol University**

*Wisdom of the Land*

**WIPO Re:Search allows organizations to share their intellectual property, compounds, expertise, facilities and know-how royalty-free with qualified researchers worldwide working on new solutions for NTDs, malaria and tuberculosis.**

**Neglected tropical diseases (NTDs), malaria and tuberculosis affect more than one billion people across the globe.**

**Although recent years have seen the arrival of new R&D models and extra resources, there remains a pressing need to bridge research gaps and bring together knowledge, skills and infrastructure from the private, non-profit, and academic sectors.**



Mahidol University  
*Wisdom of the Land*

ร่างข้อบังคับมหาวิทยาลัยมหิดลว่า  
ด้วยการบริหารจัดการ ผลงานวิจัย  
นวัตกรรมและทรัพย์สินทางปัญญา  
พ.ศ....





## Legal Experts



ท่านปัจฉิมา ธนสันติ  
อดีตอธิบดีกรมทรัพย์สินทาง  
ปัญญา



ดร. ภาณุมาศ สิทธิเวคิน  
สำนักงานคณะกรรมการกฤษฎีกา





# ขั้นตอนและแผนการดำเนินงาน

22, 29 พ.ย. 59  
6, 13 ธ.ค. 59

20 ธ.ค. 59

ม.ค. 60

ก.พ. 60

มี.ค. 60

คณะกรรมการยก  
ร่างข้อบังคับ  
ประกาศ คำสั่งและ  
หลักเกณฑ์ที่  
เกี่ยวข้องกับการ  
ดำเนินงานของ  
สถาบันฯ

คณะกรรมการ  
อำนวยการสถาบัน  
บริหารจัดการ  
เทคโนโลยีและ  
นวัตกรรม

จัด  
ประชุม/workshop  
ร่วมกับส่วนงาน  
คณะ สถาบันต่างๆ

เสนอที่ประชุม  
คณบดี

เสนอที่ประชุมสภา  
มหาวิทยาลัยมหิดล



- 1. เพื่อส่งเสริมและสนับสนุนให้เกิดการถ่ายทอดผลงานวิจัย นวัตกรรม และทรัพย์สินทางปัญญาของมหาวิทยาลัยสู่การใช้ประโยชน์ทั้งในเชิงสังคมและเชิงธุรกิจอย่างมีประสิทธิภาพ**
- 2. ส่งเสริมให้เกิดระบบบริหารจัดการและการใช้ประโยชน์ ผลงานวิจัย นวัตกรรม และทรัพย์สินทางปัญญาของมหาวิทยาลัย ให้มีความเป็นธรรมสำหรับทุกฝ่ายที่เกี่ยวข้อง**
- 3. มีการจัดตั้ง "สถาบันบริหารจัดการเทคโนโลยีและนวัตกรรม" แทน "สถาบันวิวัฒน์เทคโนโลยีและนวัตกรรม" และมีฐานะเป็นส่วนงานกำกับดูแลข้อบังคับนี้โดยเฉพาะ**

**สาระสำคัญของ การปรับปรุงข้อบังคับฯ**

# 1. ปรับปรุงชื่อหน่วยงานที่กำกับดูแลข้อบังคับฯ

เดิม

“สถาบันวิวัฒน์เทคโนโลยี  
และนวัตกรรม”



แก้ไข

“สถาบันบริหารจัดการ  
เทคโนโลยีและนวัตกรรม”

## เหตุผล

1. เพื่อให้สอดคล้องกับข้อบังคับมหาวิทยาลัยมหิดลว่าด้วยการดำเนินงานของสถาบันบริหารจัดการเทคโนโลยีและนวัตกรรม พ.ศ. ๒๕๕๙
  - ข้อที่ 4 นิยาม ของ สถาบันฯ
  - ข้อ 6 ให้สถาบันเป็นส่วนงานของมหาวิทยาลัย เรียกว่า “สถาบันบริหารจัดการเทคโนโลยีและนวัตกรรม ...”
  - ข้อ 6 (1) (2)
  - ข้อ 7 (5)

## 2. ปรับปรุงขอบเขตของผลงานวิจัยภายใต้ข้อบังคับฯ

เดิม

“ทรัพย์สินทางปัญญา”  
หมายความว่า .....



แก้ไข

“ผลงานวิจัย นวัตกรรม”  
หมายความว่า .....

“ทรัพย์สินทางปัญญา”  
หมายความว่า .....

### เหตุผล

1. เพื่อให้ครอบคลุมผลงานวิจัยทุกประเภทไม่ว่าจะมีการขอรับความคุ้มครองตามกฎหมายทรัพย์สินทางปัญญาหรือไม่ก็ตาม
2. ให้ครอบคลุมทรัพย์สินทางปัญญาทั้งที่เป็น Intangible property and tangible property เช่น biological resources เพื่อรองรับ Nagoya Protocol on Access to Genetic Resources and the Fair and Equitable Sharing of Benefits Arising from their Utilization
3. เพิ่มคำว่า “นวัตกรรม” เพื่อให้ครอบคลุมการจัดการผลงานวิจัยที่มุ่งออกสู่ตลาดได้
4. ตัดคำนิยามที่ไม่จำเป็นออก เนื่องจากรวมอยู่ในความหมายของ ผลงานวิจัย นวัตกรรมและทรัพย์สินทางปัญญา

# 3. กำหนดให้ผู้นำผลงานวิจัยไปขอรับความคุ้มครอง หรือใช้ประโยชน์ในนามตนเอง ต้องรับผิดชอบต่อความเสียหายที่อาจเกิดขึ้น

## แก้ไข

### เดิม

“ข้อ ๒๐ ให้สถาบันพิจารณาดำเนินการเพื่อคุ้มครองสิทธิในทรัพย์สินทางปัญญาประเภทอื่น นอกเหนือจากสิทธิบัตรและลิขสิทธิ์ ตามกฎหมายทรัพย์สินทางปัญญาว่าด้วยเรื่องนั้นๆ หรือตามกฎหมายที่เกี่ยวข้องหรือตามที่มหาวิทยาลัย เห็นสมควร”



“ข้อ ๑๐ ให้สถาบันเป็นผู้ดำเนินการขอรับความคุ้มครองทรัพย์สินทางปัญญาหรือสิทธิตามกฎหมายอื่นๆ ในผลงานวิจัย นวัตกรรม และทรัพย์สินทางปัญญา รวมทั้งเป็นผู้ดำเนินการนำผลงานวิจัย นวัตกรรม และทรัพย์สินทางปัญญาออกใช้ประโยชน์เชิงพาณิชย์ในนามมหาวิทยาลัย เว้นแต่สถาบันและผู้สร้างผลงานจะตกลงเป็นอย่างอื่น

ในกรณีที่พบว่าผู้ปฏิบัติงานนำผลงานวิจัย นวัตกรรม และทรัพย์สินทางปัญญาไปดำเนินการขอรับความคุ้มครองตามกฎหมายทรัพย์สินทางปัญญา หรือนำไปใช้ประโยชน์เชิงพาณิชย์ในนามตนเอง ให้มหาวิทยาลัยดำเนินการตามกฎหมายกับผู้กระทำการดังกล่าว

ทั้งนี้ หากเกิดความเสียหายจากการดำเนินการตามวรรคสอง มหาวิทยาลัยจะไม่รับผิดชอบต่อความเสียหายใดๆ ที่เกิดขึ้น

### เหตุผล

1. คงหลักการเดิม แต่เน้นว่าสถาบันฯ ดำเนินงานบริหารจัดการผลงานวิจัย นวัตกรรมและทรัพย์สินทางปัญญาในนามมหาวิทยาลัย
2. กำหนดให้ชัดเจนว่าผู้ฝ่าฝืนข้อบังคับ นำผลงานวิจัย นวัตกรรม และทรัพย์สินทางปัญญาไปขอรับความคุ้มครองตามกฎหมายทรัพย์สินทางปัญญา หรือนำไปใช้ประโยชน์เชิงพาณิชย์ในนามตนเอง หากมีความเสียหายเกิดขึ้น มหาวิทยาลัยจะไม่รับผิดชอบใดๆ และสามารถดำเนินการตามกฎหมายได้

# 4. คณะกรรมการอำนวยการสถาบันแต่งตั้งคณะกรรมการ โดยคำเสนอแนะของผู้อำนวยการสถาบัน

## เดิม

“ข้อ ๑๒ ให้อธิการบดีโดยคำเสนอแนะของผู้อำนวยการสถาบันแต่งตั้งคณะกรรมการบริหารจัดการทรัพย์สินทางปัญญา เพื่อทำหน้าที่พิจารณาประเมินคุณค่าและความเหมาะสมในการคุ้มครองทรัพย์สินทางปัญญาและการนำทรัพย์สินทางปัญญาไปใช้ประโยชน์



## แก้ไข

ข้อ ๘ ให้คณะกรรมการอำนวยการสถาบันโดยคำเสนอแนะของผู้อำนวยการสถาบัน แต่งตั้งคณะกรรมการเพื่อทำหน้าที่พิจารณาประเมินความเหมาะสมในการคุ้มครองทรัพย์สินทางปัญญา การนำผลงานไปใช้ประโยชน์ การพิจารณาต่ออายุความคุ้มครองทรัพย์สินทางปัญญา พิจารณาข้อขัดแย้งต่างๆ ที่เกี่ยวข้องกับทรัพย์สินทางปัญญา

### เหตุผล

1. เพื่อให้สอดคล้องกับ ข้อ 12 ของข้อบังคับฯ ว่าด้วยการดำเนินงานของสถาบันฯ จึงเปลี่ยนจากเดิมให้อธิการบดีเป็นผู้แต่งตั้งคณะกรรมการ เป็นคณะกรรมการอำนวยการสถาบันฯ โดยคำเสนอแนะของผู้อำนวยการสถาบัน เป็นผู้แต่งตั้ง
2. เพื่อให้มีคณะกรรมการที่ทำหน้าที่ให้ครอบคลุมขึ้น อาทิ พิจารณาประเมินความเหมาะสมในการคุ้มครองทรัพย์สินทางปัญญา การนำผลงานไปใช้ประโยชน์ การพิจารณาต่ออายุความคุ้มครองทรัพย์สินทางปัญญา พิจารณาข้อขัดแย้งต่างๆ ที่เกี่ยวข้องกับทรัพย์สินทางปัญญา



# 5. ให้นักศึกษาสามารถนำบทความ โครงการวิจัย สารนิพนธ์ วิทยานิพนธ์ไป ทำซ้ำ ดัดแปลงหรือเผยแพร่ต่อสาธารณชนได้ แม้ว่ามหาวิทยาลัยเป็น เจ้าของ

เดิม

ไม่ได้กำหนดไว้



แก้ไข

“ข้อ ๑๒ นักศึกษาสามารถนำบทความ โครงการวิจัย สารนิพนธ์ วิทยานิพนธ์หรือส่วนหนึ่งส่วนใดของ บทความ โครงการวิจัย สารนิพนธ์ วิทยานิพนธ์ ไป ทำซ้ำ ดัดแปลงหรือเผยแพร่ต่อสาธารณชนได้ ทั้งนี้ การเผยแพร่ผลงานนั้นต้องไม่เป็นการกระทำการค้าหรือเพื่อแสวงหากำไร เว้นแต่จะได้รับความ ยินยอมจากมหาวิทยาลัย”

## เหตุผล

1. ผ่อนปรนให้นักศึกษาสามารถที่จะนำวิทยานิพนธ์ไปเผยแพร่ได้ในลักษณะที่มีใช้เพื่อทาง การค้า แม้ว่ามหาวิทยาลัยจะเป็นเจ้าของ IP
2. ในกรณีที่บทความ โครงการวิจัย สารนิพนธ์ วิทยานิพนธ์ ประกอบด้วย ข้อมูล การประดิษฐ์ กรรมวิธี หรือการออกแบบผลิตภัณฑ์ที่สามารถนำไปขอรับความคุ้มครองตามกฎหมายว่าด้วย ทรัพย์สินทางปัญญาได้ ให้รีบแจ้งนักศึกษาระงับการเผยแพร่ข้อมูลดังกล่าว และให้แจ้ง สถาบันเพื่อดำเนินการขอรับความคุ้มครองทรัพย์สินทางปัญญาก่อน

## 6. อย่างไรก็ตาม การนำบทความ โครงงานวิจัย สารนิพนธ์ วิทยานิพนธ์ไปประกวด แข่งขัน ต้องได้รับความเห็นชอบจากสถาบันก่อน

เดิม

“ไม่ได้กำหนดไว้”



แก้ไข

“ข้อ ๑๓ กรณีผู้สร้างผลงานจะนำบทความ โครงงานวิจัย สารนิพนธ์ วิทยานิพนธ์หรือส่วน หนึ่งส่วนใดของบทความ โครงงานวิจัย สาร นิพนธ์ วิทยานิพนธ์ ไปประกวดผลงานใด ต้อง ได้รับความเห็นชอบจากสถาบันก่อน”

### เหตุผล

1. เพื่อป้องกันมิให้ผลงานดังกล่าวเสียความใหม่ และยังสามารถขอรับสิทธิบัตรได้

# 7. ผู้สร้างผลงานสามารถขอรับความคุ้มครองทรัพย์สินทางปัญญาเองได้ หากสถาบันพิจารณาไม่ดำเนินการทั้งในหรือต่างประเทศ

## เดิม

“ข้อ ๑๕ ในกรณีที่มหาวิทยาลัย

(๑) ไม่เห็นชอบในการยื่นขอรับสิทธิบัตร การประดิษฐ์ กรรมวิธี หรือการออกแบบผลิตภัณฑ์ หรือ

(๒) ในกรณีที่มหาวิทยาลัยได้ยื่นขอรับสิทธิบัตรในประเทศไทยแต่ไม่เห็นชอบการยื่นขอรับสิทธิบัตรในต่างประเทศ

หากผู้สร้างทรัพย์สินทางปัญญามีความประสงค์จะยื่นขอรับสิทธิบัตรในผลงานที่มหาวิทยาลัยไม่เห็นชอบตาม (๑) หรือ

(๒) ดังกล่าว ให้ผู้สร้างทรัพย์สินทางปัญญายื่นหนังสือขออนุมัติจากมหาวิทยาลัย



## แก้ไข

ข้อ ๑๗ ในกรณีที่สถาบันพิจารณาไม่ดำเนินการยื่นขอรับความคุ้มครองทรัพย์สินทางปัญญาในผลงานวิจัย นวัตกรรม และทรัพย์สินทางปัญญา ทั้งในประเทศหรือต่างประเทศให้สถาบันแจ้งผลการพิจารณาดังกล่าวกลับไปยังส่วนงานต้นสังกัดของผู้สร้างผลงาน พร้อมระบุเหตุผลประกอบผลการพิจารณา

ทั้งนี้ หากผู้สร้างผลงานมีความประสงค์จะขอรับความคุ้มครองทรัพย์สินทางปัญญาในผลงานนั้น ผู้สร้างผลงานสามารถดำเนินการและรับผิดชอบค่าใช้จ่ายที่เกี่ยวข้องในนามตนเองได้ โดยแจ้งต่อสถาบันตามแบบฟอร์มที่สถาบันกำหนด

## เหตุผล

1. ปรับเปลี่ยนหน้าที่เดิมจากให้มหาวิทยาลัยดำเนินการยื่นขอรับสิทธิบัตร มาเป็นให้สถาบันเป็นผู้ดำเนินการในเรื่องนี้ เพื่อให้สอดคล้องกับข้อบังคับฯ ว่าด้วยการดำเนินงานของสถาบันฯ และมีได้ดำเนินการเฉพาะสิทธิบัตรเท่านั้น แต่รวมถึงทรัพย์สินทางปัญญาอื่นๆ ด้วย
2. สถาบันฯ จัดทำแบบฟอร์ม (๑) แบบแจ้งผลการพิจารณาและเหตุผลประกอบการพิจารณาไม่ดำเนินการยื่นขอรับความคุ้มครองทรัพย์สินทางปัญญา (๒) แบบการเสนอขออนุมัติดำเนินการขอรับความคุ้มครองทรัพย์สินทางปัญญาในนามผู้สร้างผลงาน ซึ่งรับรองว่าผู้สร้างผลงาน จะไม่นำชื่อหรือตราของมหาวิทยาลัยไปใช้หรืออ้างอิง เว้นแต่จะได้รับอนุญาตจากมหาวิทยาลัยเป็นลายลักษณ์อักษร
3. ให้ผู้สร้างผลงานทำความเข้าใจกับสถาบันเกี่ยวกับการแบ่งปันผลประโยชน์เป็นรายกรณี

## 8. ให้สถาบันพิจารณาทบทวนสถานะของการคุ้มครองทรัพย์สินทางปัญญา ทุก 2 ปี

เดิม

“ไม่ได้กำหนดไว้”



แก้ไข

“ข้อ ๑๘ ให้สถาบันพิจารณาทบทวนสถานะของการคุ้มครองทรัพย์สินทางปัญญา ทุก ๒ ปี หากพบว่าผลงานที่ได้รับการคุ้มครองทรัพย์สินทางปัญญามีได้มีการนำไปใช้ประโยชน์ สถาบันโดยข้อเสนอแนะของคณะกรรมการอาจพิจารณายุติการคุ้มครองในผลงานนั้น โดยสถาบันจะแจ้งผลการพิจารณากลับไปยังส่วนงานต้นสังกัดของผู้สร้างผลงาน พร้อมระบุเหตุผลประกอบผลการ”

### เหตุผล

1. เพื่อลดภาระค่าใช้จ่ายของมหาวิทยาลัยที่เกี่ยวกับการดำเนินการเพื่อคุ้มครองทรัพย์สินทางปัญญา ในผลงานที่ไม่มีแนวโน้มว่าจะมีผู้รับถ่ายทอดเทคโนโลยี

# 9. เมื่อมหาวิทยาลัยได้รับคำตอบแทนหรือผลประโยชน์อันเนื่องจากการนำผลงานวิจัยไปใช้ประโยชน์ ให้สถาบันจัดสรรผลประโยชน์ให้แก่ผู้ที่เกี่ยวข้อง

## เดิม

"ข้อ ๒๔ .....ให้มหาวิทยาลัยจัดสรรผลประโยชน์ให้แก่บุคคลและหน่วยงานที่เกี่ยวข้องหลังจากดำเนินการตามข้อ ๒๓ แล้ว ดังนี้

- (๑) ผู้สร้างทรัพย์สินทางปัญญา
- (๒) มหาวิทยาลัย
- (๓) สถาบันวิวัฒน์เทคโนโลยีและนวัตกรรมแห่งมหาวิทยาลัยมหิดล
- (๔) ส่วนงานต้นสังกัด
- (๕) **หน่วยงานภายในส่วนงานต้นสังกัด**



## แก้ไข

"ข้อ ๒๒ .....เมื่อมหาวิทยาลัยได้รับคำตอบแทนหรือผลประโยชน์อันเนื่องจากการนำผลงานดังกล่าวไปใช้ประโยชน์ ให้สถาบันจัดสรรผลประโยชน์ให้แก่ผู้ที่เกี่ยวข้อง หลังจากดำเนินการตามข้อ ๒๑ แล้ว ดังนี้

- (๑) ผู้สร้างผลงาน
- (๒) มหาวิทยาลัย
- (๓) ส่วนงานต้นสังกัด
- (๔) สถาบัน

### เหตุผล

1. ตัดหน่วยงานภายในส่วนงาน (ภาควิชา) ออก เนื่องจากตามข้อบังคับฯ ว่าด้วยการบริหารงบประมาณและการเงินมิได้กำหนดให้ภาควิชา/หน่วยงานภายในส่วนงาน เปิดบัญชีเงินฝากได้
2. สอดคล้องกับร่างประกาศมหาวิทยาลัยมหิดล เรื่อง หลักเกณฑ์และอัตราการจัดสรรผลประโยชน์ในผลงานวิจัย นวัตกรรม และทรัพย์สินทางปัญญา พ.ศ. ....

# 10. อำนาจการจัดสรรผลประโยชน์ให้แก่ผู้ที่เกี่ยวข้องและการกำหนด อัตราการจัดสรรผลประโยชน์ ให้เป็นของคณะกรรมการอำนวยการสถาบันฯ

## เดิม

"ข้อ ๒๕ การจัดสรรผลประโยชน์ให้แก่ผู้ที่เกี่ยวข้องตามข้อ ๒๔ วรรคหนึ่งและอัตราการจัดสรรผลประโยชน์ให้เป็นไปตามที่ **มหาวิทยาลัยกำหนด** โดยทำเป็นประกาศของมหาวิทยาลัย....."



## แก้ไข

"ข้อ ๒๓ การจัดสรรผลประโยชน์ให้แก่ผู้ที่เกี่ยวข้องตามข้อ ๒๒ วรรคหนึ่งและอัตราการจัดสรรผลประโยชน์ให้เป็นไปตามที่ **คณะกรรมการอำนวยการสถาบันกำหนด** โดยทำเป็นประกาศของมหาวิทยาลัย....."

### เหตุผล

1. เพื่อให้การบริหารการมีความคล่องตัว จึงให้คณะกรรมการอำนวยการสถาบันมีอำนาจในการจัดสรรและกำหนดอัตราการจัดสรรผลประโยชน์
2. ทั้งนี้ สถาบันฯ จัดทำ (ร่าง) ประกาศมหาวิทยาลัยมหิดล เรื่องหลักเกณฑ์และอัตราการจัดสรรผลประโยชน์ในผลงานวิจัย นวัตกรรม และทรัพย์สินทางปัญญา พ.ศ. .... เสนอคณะกรรมการอำนวยการสถาบัน และเสนอต่อที่ประชุมสภามหาวิทยาลัยต่อไป

# 11. อัตราการจัดสรรผลประโยชน์ที่ได้จากผลงานวิจัย นวัตกรรม และทรัพย์สินทางปัญญา ยกเว้นงานอันมีลิขสิทธิ์

## เดิม

“๕ ผลประโยชน์ที่ได้จากทรัพย์สินทางปัญญาอื่นให้จัดสรรในอัตราดังนี้

|                      |            |
|----------------------|------------|
| (๑) ผู้ประดิษฐ์      | ร้อยละ ๕๐  |
| (๒) มหาวิทยาลัย      | ร้อยละ ๒๐  |
| (๓) ศุนย์            | ร้อยละ ๑๐  |
| (๔) ส่วนงานต้นสังกัด | ร้อยละ ๑๐  |
| (๕) ภาควิชา          | ร้อยละ ๑๐” |



## แก้ไข

“๓. ผลประโยชน์ในเชิงพาณิชย์ที่ได้จากผลงานวิจัย นวัตกรรม และทรัพย์สินทางปัญญา ยกเว้นงานอันมีลิขสิทธิ์ให้จัดสรรในอัตราดังนี้

|                      |           |
|----------------------|-----------|
| (๑) ผู้สร้างผลงาน    | ร้อยละ ๕๐ |
| (๒) มหาวิทยาลัย      | ร้อยละ ๒๐ |
| (๓) ส่วนงานต้นสังกัด | ร้อยละ ๒๐ |
| (๔) สถาบัน           | ร้อยละ ๑๐ |

กรณีผู้สร้างผลงานเชิญชวนหรือเสนอแนะให้หน่วยงานภายนอกทำสัญญาหรือข้อตกลงในการนำผลงานวิจัย นวัตกรรม และทรัพย์สินทางปัญญาไปใช้ในเชิงพาณิชย์ ให้สถาบันจัดสรรค่าตอบแทนจากผลประโยชน์ในส่วนที่สถาบันได้รับตามประกาศนี้ ให้แก่ผู้สร้างผลงานดังกล่าวในอัตราร้อยละ ๑๕

กรณีผลประโยชน์ตามวรรคหนึ่งมีมูลค่าเกิน ๕,๐๐๐,๐๐๐ บาท (ห้าล้านบาท) ให้คณะกรรมการอำนวยการสถาบันบริหารจัดการเทคโนโลยีและนวัตกรรมเป็นผู้พิจารณาอนุมัติอัตราการจัดสรรผลประโยชน์เป็นกรณีไป”

## เหตุผล

1. ตัดหน่วยงานภายในส่วนงาน (ภาควิชา) ออก เนื่องจากตามข้อบังคับฯ ว่าด้วยการบริหารงบประมาณและการเงินมิได้กำหนดให้ภาควิชา/หน่วยงานภายในส่วนงาน เปิดบัญชีเงินฝากได้
2. เพิ่มค่าตอบแทนแก่ผู้สร้างผลงานที่มีส่วนช่วยให้เกิดการใช้ประโยชน์ผลงาน IP

# 12. อัตราการจัดสรรผลประโยชน์ที่ได้จากงานอันมีลิขสิทธิ์ เดิม แก้ไข

“ข้อ ๓ ผลประโยชน์ที่ได้จากงานลิขสิทธิ์ ให้จัดสรรในอัตรา ดังนี้

|                               |           |
|-------------------------------|-----------|
| (๑) ผู้สร้างทรัพย์สินทางปัญญา | ร้อยละ ๗๐ |
| (๒) ผู้จัดหาผลประโยชน์        | ร้อยละ ๒๐ |
| (๓) มหาวิทยาลัย               | ร้อยละ ๔  |
| (๔) ส่วนงานต้นสังกัด          | ร้อยละ ๓  |
| (๕) ภาควิชา                   | ร้อยละ ๓  |



“๔. ผลประโยชน์เชิงพาณิชย์ที่ได้จากงานอันมีลิขสิทธิ์ ให้จัดสรรในอัตราดังนี้

|                      |           |
|----------------------|-----------|
| (๑) ผู้สร้างผลงาน    | ร้อยละ ๗๐ |
| (๒) มหาวิทยาลัย      | ร้อยละ ๑๐ |
| (๓) ส่วนงานต้นสังกัด | ร้อยละ ๑๐ |
| (๔) สถาบัน           | ร้อยละ ๑๐ |

กรณีผู้สร้างผลงานลิขสิทธิ์เชิญชวนหรือเสนอแนะให้หน่วยงานภายนอกทำสัญญาหรือข้อตกลงในการนำผลงานลิขสิทธิ์ไปใช้ในเชิงพาณิชย์ ให้สถาบันจัดสรรค่าตอบแทนจากผลประโยชน์ในส่วนที่สถาบันได้รับตามประกาศนี้ ให้แก่ผู้สร้างผลงานลิขสิทธิ์ดังกล่าวในอัตราร้อยละ ๑๕ ”

## เหตุผล

1. ตัดหน่วยงานภายในส่วนงาน (ภาควิชา) ออก เนื่องจากตามข้อบังคับฯ ว่าด้วยการบริหารงบประมาณและการเงินมิได้กำหนดให้ภาควิชา/หน่วยงานภายในส่วนงาน เปิดบัญชีเงินฝากได้
2. ตัดผู้จัดหาผลประโยชน์ออก เพิ่มสถาบันฯ
3. เพิ่มค่าตอบแทนแก่ผู้สร้างผลงานที่มีส่วนช่วยให้เกิดการใช้ประโยชน์ผลงานลิขสิทธิ์





Mahidol University  
*Wisdom of the Land*

# ขอขอบคุณ TropMed