

พบแมลงอันตราย'แซนด์ฟลาย'ในไทยกัดถึงตาย

สิงคโปร์



มหาวิทยาลัย
ขึ้นมาสอบ
ต่อสาธารณ
อชนะ เป็น
ม อยู่บ้าน-
ทุกโต เขต
เขวงพระ-
พระบุในคำ
20 ก.พ. -
ภาพใส่ความ
เรียนต่อทาง
กระทำมีดีมี
จำเลยกระ-
งสื่อลงวันที่
มาถึงใจทัก
ศรีที่ 159/30
อสังกล่าว

เน.อ.ศกนี้ เวลา 13.30 น.

แมลง

□ *ต่อจากหน้า 1*

ทำงานต่างประเทศโดยไม่มีการตรวจสอบสุขภาพอย่างจริงจัง เพราะทำให้ไม่สามารถทนกับอากาศร้อนจัดได้จนถูกส่งตัวกลับ อธิบดีกรมแรงงานออกโรงโจมตีรัฐบาลเองว่าไม่สนใจส่งเสริมในเรื่องหางานก่อสร้างในต่างประเทศ ทั้ง ๆ ที่แต่ละปีทำเงินเข้าประเทศถึง 2 - 3 หมื่นล้านบาท แพทย์เผยพบโรคนิวโมเนียในคนงานที่ไปทำงานในแคว้นตะวันออกกลางกลับมา ถูกแมลง "แซนด์-ฟลาย" กัดจนป่วย ถ้าไม่รักษาจะตายได้ภายในเดือนเดียว พบคนป่วยในไทยแล้ว 5 คน และแมลงชนิดนี้ก็มีในเมืองไทยด้วย

นายชำนาญ ภูชนะ อธิบดีกรมแรงงานได้บรรยายในที่ประชุมสัมมนาผู้ตรวจสุขภาพของคนงานไทยที่ไปทำงานในต่างประเทศ ซึ่งมีเจ้าหน้าที่ของโรงพยาบาลและคลินิกทั้งของรัฐ

ฟิลิปปินส์ ซึ่งเขามีการส่งเสริมให้บริษัทก่อสร้างไปรับเหมางานในต่างประเทศ และมีการจัดแพทย์และพยาบาลไปดูแลช่วยเหลือคนงานของประเทศตนอย่างใกล้ชิด นอกจากนั้นรัฐบาลไทยยังไม่สนใจในการรับรองคุณภาพของบริษัทก่อสร้างของไทย ทำให้ไม่ค่อยมีบริษัทของไทยไปทำงานในต่างประเทศ ก็ทำให้คนงานไทยเสียเปรียบ ทั้ง ๆ ที่การส่งคนงานไปทำงานต่างประเทศสามารถทำเงินเข้าประเทศได้ปีละ 2 - 3 หมื่นล้านบาท แม้กระทั่ง รบช.มหาดไทย นายเฉลียว วัชรพุกก็ จะเดินทางไปดูสุขภาพคนงานในประเทศตะวันออกกลางก็ยังคงต้องเดินทางไปทางเพราะไม่มีเงินให้

นายชำนาญแสดงความคิดเห็นด้วยว่า รัฐบาลไทยควรจะมีนโยบายตกลงให้ธนาคารประเทศที่มีคนงานไทยไปทำงานอยู่ได้เข้ามาสาขาในประเทศไทย เพื่อจะได้ให้ธนาคาร

March 7, 1987

Possibility of sandflies as a vector of leishmaniasis in Thailand



Chamnarn Apiwathnasorn, Yudthana Samung, Samrerng Prummongkol

Department of Medical Entomology, Faculty of Tropical Medicine, Mahidol University

**WHO Collaborating Centre for Environmental Management for
Disease Vector Control in Sustainable Development**



Leishmaniasis

is a parasitic disease spread through bites from **sandflies**.



Phlebotomine sandflies

infected domestic animals and gained access to humans through the bites of vector species causing leishmaniasis.

- Reservoir: humans, wild animals, domestic dogs
- Vector: female sandflies
- Transmission: bite of female sandfly



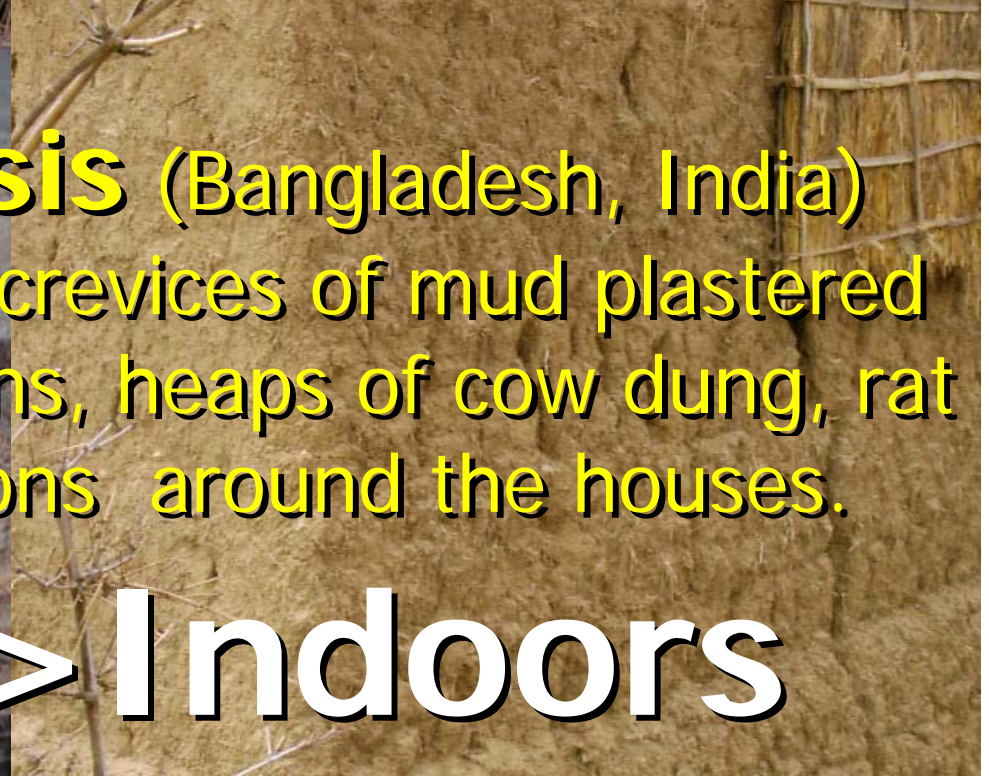

Visceral leishmaniasis (Bangladesh, India)
The vector lives in cracks and crevices of mud plastered houses, poor housing conditions, heaps of cow dung, rat burrows, bushes and vegetations around the houses.

Outdoors > Indoors

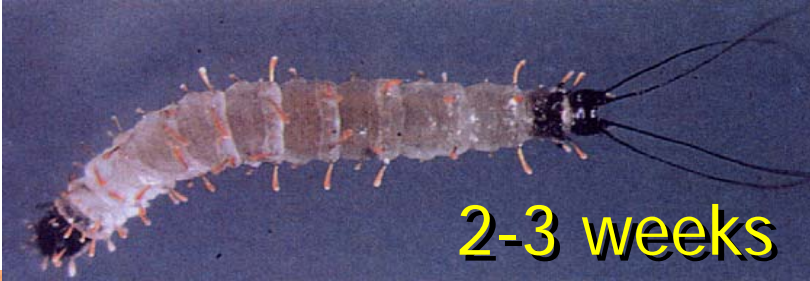
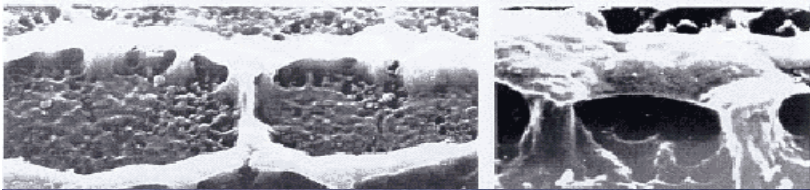
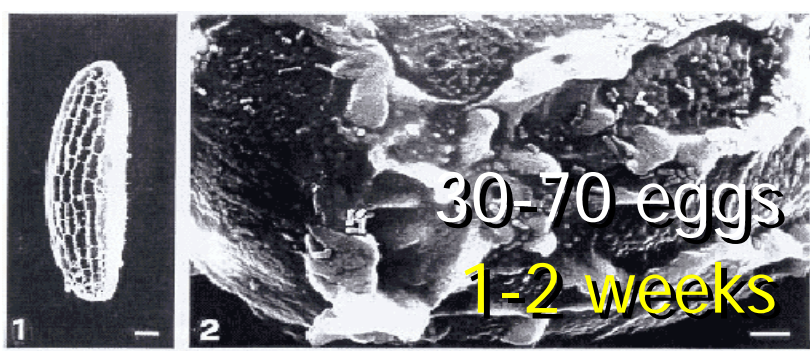

rock hyrax



fox



domestic and stray dogs



Courtenay/Mellcome Trust IHIC



gerbil



Rodents play a reservoir role in other world areas for other *taxa* of *Leishmania*.



Rattus rattus



22 rats/ha (6.2 rai)
57.5% of serological
45% of PCR +ve



Rattus norvegicus

13 rats/ha; 33.3% of
serological +ve.

Risk factor: Dampness of the mud floors of the houses

Protective factor: Ownership of large domestic animals such cattle and water buffalo



Bern C *et al.* 2000. Factors associated with visceral leishmaniasis in Nepal: bed-net use is strongly protective. *Am. J. Trop. Med. Hyg.*, 63(3), 2000; 184-188.

How soon might leishmaniasis symptoms appear after infection?

- Cutaneous leishmaniasis **few weeks** (sometimes as long as months) of when they were bitten.
- Visceral leishmaniasis **several months** (2-8) of when they were bitten.

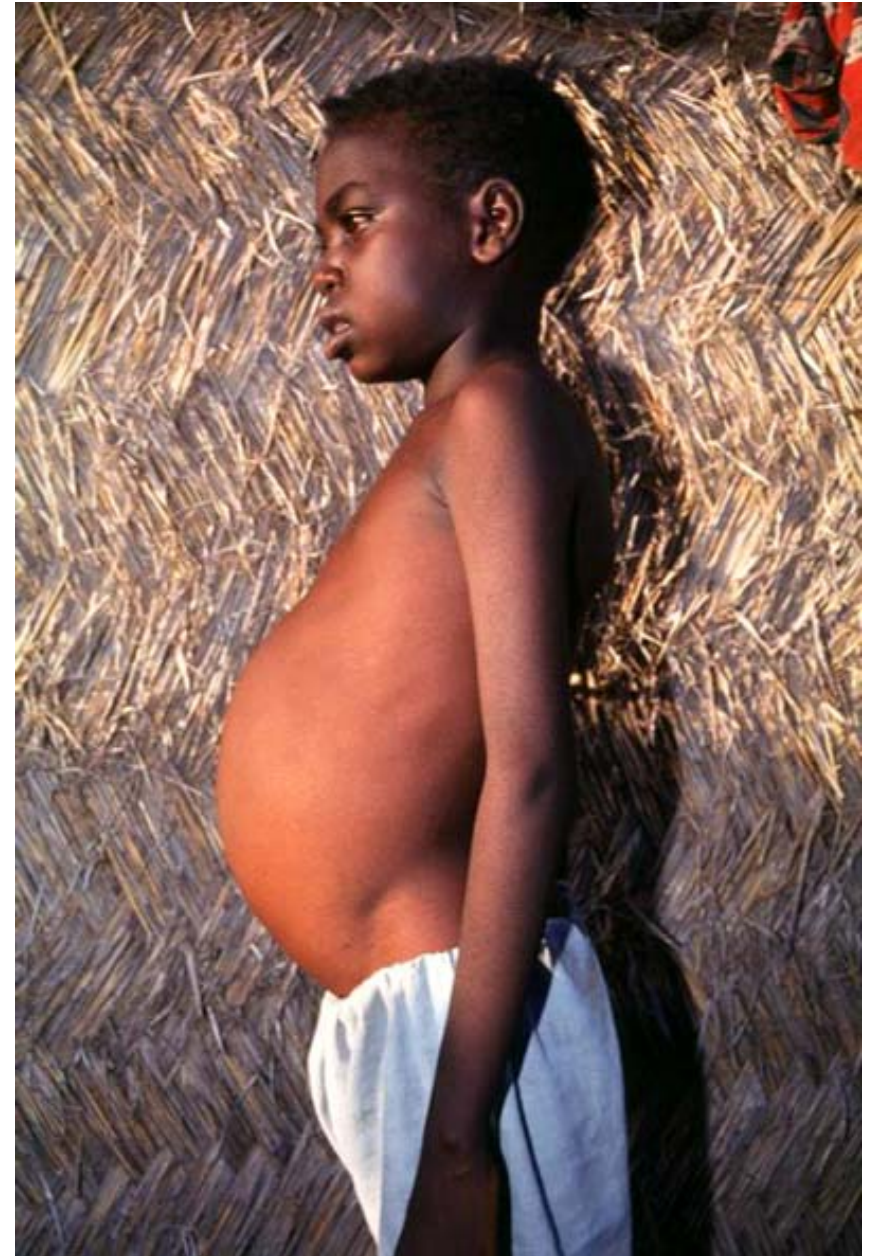

59 civilian U.S. travelers with American cutaneous leishmaniasis



26% in forested areas for <7 days
7% in houses for 30 days

Home > Breakingnews > Man in Nakhon Si Thammarat gets leishmaniasis disease

Man in Nakhon Si Thammarat gets leishmaniasis disease

A Nakhon Si Thammarat man has been diagnosed with leishmaniasis disease. A number of animals have tested positive, too, the Provincial Livestock Office said.

Hasadej Rakkhaphan, 45, was diagnosed with the condition after exhaustion for about a month. He was treated at Phromkiri Hospital, before being transferred to Prince of Songkhla University Hospital, and is now recovering, doctors said.

He lost about 15 per cent of his blood and required a transfusion.

Leishmaniasis is caused by parasites transmitted by the bite of sandflies.

Medical teams went to the victim's village and tested neighboring cases and have been discovered.



Section: First Section/กระบวนกรการยุติธรรม
ฉบับ: วันอังคารที่ 12 มิถุนายน พ.ศ.2550
ปีที่: 30 ฉบับที่: 10685 หน้า: 12 (ล่างซ้าย)
หัวข้อข่าว: รม.ตื่นโรคนำเข้า'ลิชมาเนีย'

รม.ตื่นโรคนำเข้า'ลิชมาเนีย'

พล.อ.สุรยุทธ์ จุลานนท์ นายกรัฐมนตรี เป็นประธานการประชุมผ่านระบบวิดีโอคอนเฟอเรนซ์กับรองผู้ว่าราชการจังหวัดเชียงใหม่ และสาธารณสุขจังหวัด เมื่อเวลา 10.00 น. วันที่ 11 มิถุนายน ที่ตึกไทยคู่ฟ้า ทำเนียบรัฐบาล เพื่อสรุปสถานการณ์การระบาดของไข้เลือดออก จากนั้น ร.อ.นพ.ยงยุทธ มิยมลาโภษกษประจำสำนักนายกรัฐมนตรี แถลงว่า มีผู้ป่วยทั้งสิ้น 414 ราย โดยจากการดำเนินมาตรการต่างๆ ทำให้ขณะนี้จำนวนผู้ป่วยใหม่ในโรงพยาบาลลดเหลือ 27 ราย

โฆษกประจำสำนักนายกรัฐมนตรีกล่าวว่า นพ.มงคล ณ สงขลา รัฐมนตรีว่าการกระทรวงสาธารณสุข (สธ.) รายงานให้ทราบว่า ขณะนี้มีโรคใหม่ ชื่อว่า ลิชมาเนียเกิดขึ้น โดยคนไทยที่ไม่ทำงานติดมาจากตะวันออกกลาง เมื่อกลับประเทศ ถูกวันผ้อยทรายที่เป็นพาหะกัด นำเชื้อไปแพร่ระบาด ทำให้ป่วย

เจือรัง ไม่มีแรงรักษาลำบากมากกว่าโรคอื่นๆ นายกรัฐมนตรีสั่งการให้ สธ. ประสานงานกับกระทรวงการต่างประเทศ ในการให้ความรู้ความเข้าใจและการป้องกันโรคกับคนงานที่จะเดินทางไปตะวันออกกลางและทุกสนามบินจะมีเจ้าหน้าที่กรมควบคุมโรคประจำอยู่เพื่อติดตามผู้ที่เดินทางกลับมาจากตะวันออกกลางอย่างใกล้ชิด

สำหรับอาการของโรค ลิชมาเนีย (Leishmaniasis) นั้น เป็นผื่นแดงที่ผิวหนัง และเป็นแผลของเยื่อบุบริเวณทางเดินหายใจตอนบน บางรายอาจมีอาการไข้ ตีบ ม้ามโต ต่อมน้ำเหลืองอักเสบ เลือดจาง เม็ดเลือดขาวต่ำ เกล็ดเลือดต่ำ และอ่อนเพลีย

มีแหล่งรวมของโรค อาทิ อินเดีย ปากีสถาน บังกลาเทศ จีน ตอนใต้ของสหภาพโซเวียต ตะวันออกกลาง ตุรกี อิหร่าน



The pattern of this emerging disease is that it's become better at surviving in places we assume are unlivable.



Factors that probably contribute to the emergence of leishmaniasis including genetic, biological, social, political and economic factors.

- 
- Adaptation and change of the parasites
 - Human susceptibility to infection
 - Human demographics and behaviour
 - Economic development and land use
 - Species of the vectors with bionomics
 - Climate and weather
 - Changing ecosystems



Cow-baited traps



Light sheets



Light traps



Resting catches

Landing catches



Disney traps

Collection Methods

aspirators



sticky traps





Emergence trap



Disney trap

Failure

Phlebotomus

P. argentipes

P. asperulus

P. hoepplii

P. major major

P. mascomai (new species)

P. philippinensis gouldi

P. stantoni

P. teshi

Nemopalpus

N. vietnamensis

Sergentomyia

S. anodontis

S. bailyi

S. barraudi

S. dentata

S. gemmea

S. hodgsoni

S. indica

S. iyengari

S. mahadevani

S. pertubans

S. punjabensis

S. silvatica







Cave dwellers

P. argentipes

P. mascomai

P. stantoni

P. teshi

S. anodontis

S. barraudi

S. gemmea

S. dentata

S. silvatica

N. vietnamensis





Man biting species
P. hoepplii
2 sandflies/man-hour



Cow-biting species

P. argentipes

P. major major

> 10 sandflies/trap-night



Domestic species

P. stantoni

S. bailyi

S. barraudi

S. gemmea

S. indica

S. iyengari

< 10 sandflies/trap-night

A tropical landscape featuring a river in the foreground. Several water buffaloes are grazing on the grassy bank. In the background, there is a dense forest of tall palm trees and other tropical vegetation. A person is visible near the water's edge. An orange bucket sits on the grass in the lower right corner.

Common orchard
inhabiting species

S. barraudi

S. dentata

S. gemmea

S. indica

S. iyengari

S. pertubans

>20 sandflies/trap-night

Resting places

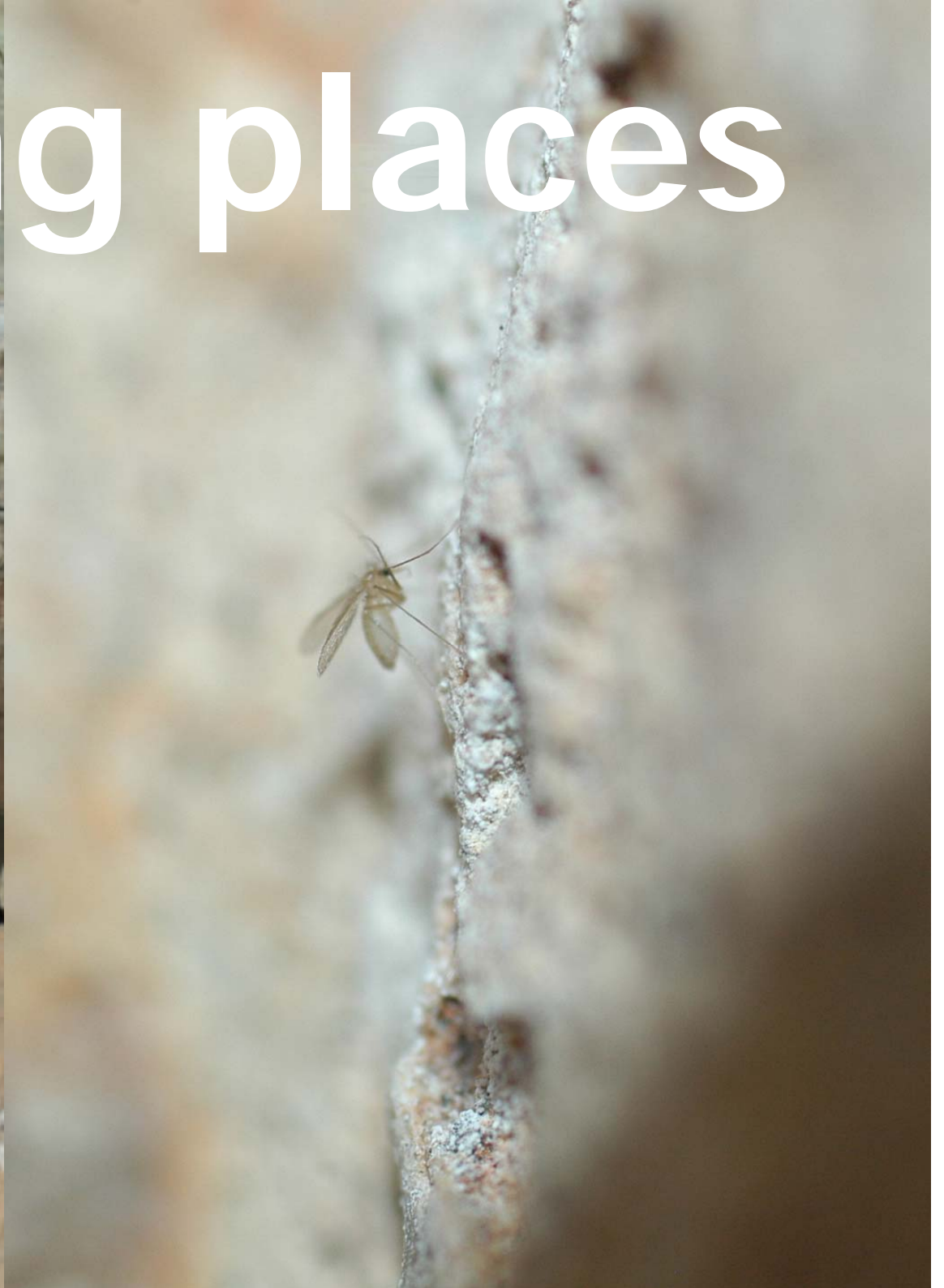





>800 sandflies/trap-night





> 600 sandflies/trap-night



> 300 sandflies/trap-night

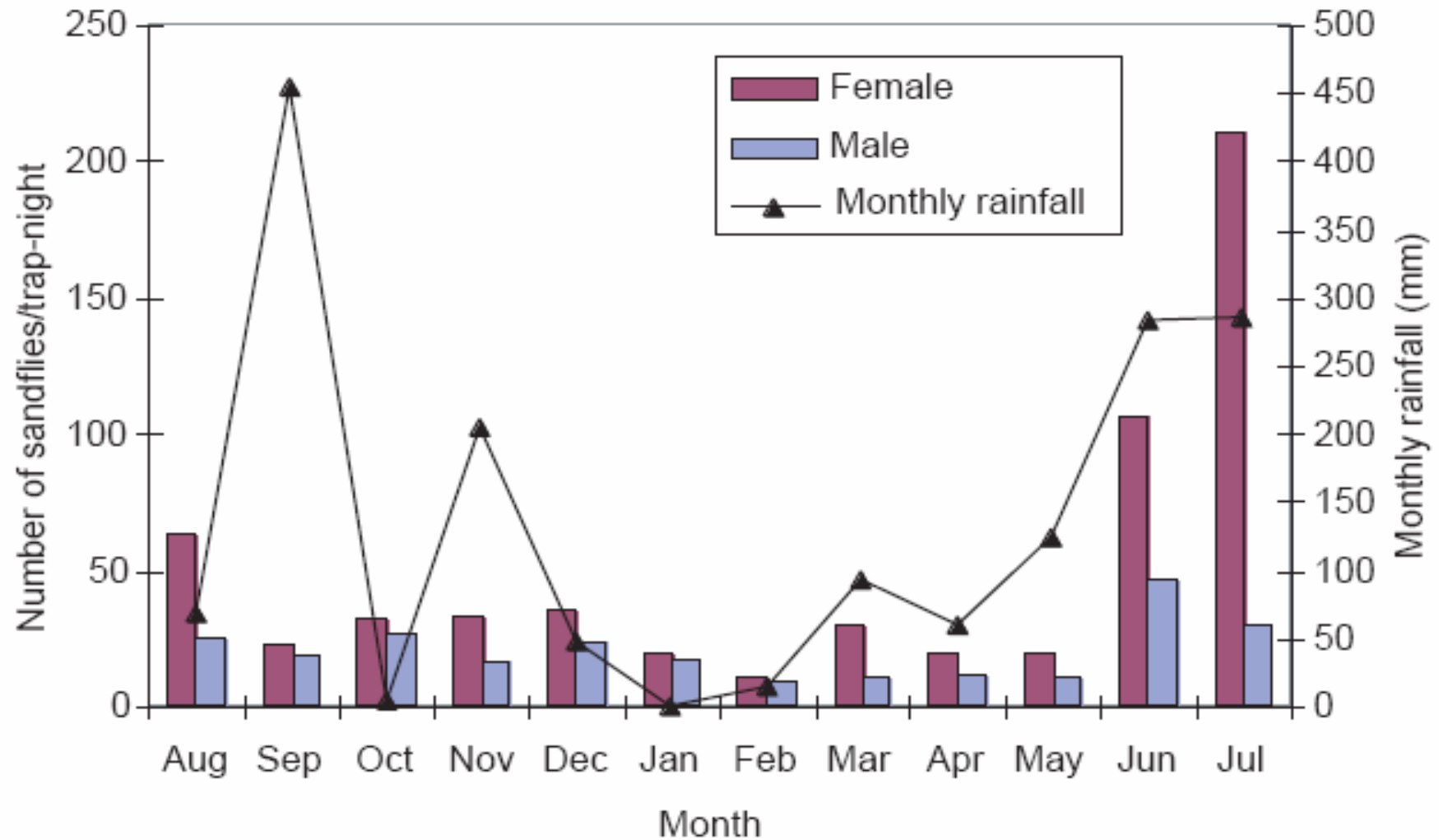

Seasonal abundance of cave-dwelling sandflies

Polseela R, Apiwathnasorn C, Samung Y. Seasonal variation of cave-dwelling Phlebotomine sandflies in Phra Phothisat cave, Sara Buri Province, Thailand. *Southeast Asian J Trop Med Pub Hlth.* 2007, 38(6).



P. argentipes

- maximum 4.4 females/man-hour
- much less common than *P. papatasi*
- Peaks of abundance in March and September

Nepal: *P. papatasi*, *P. argentipes* and *S. babu*

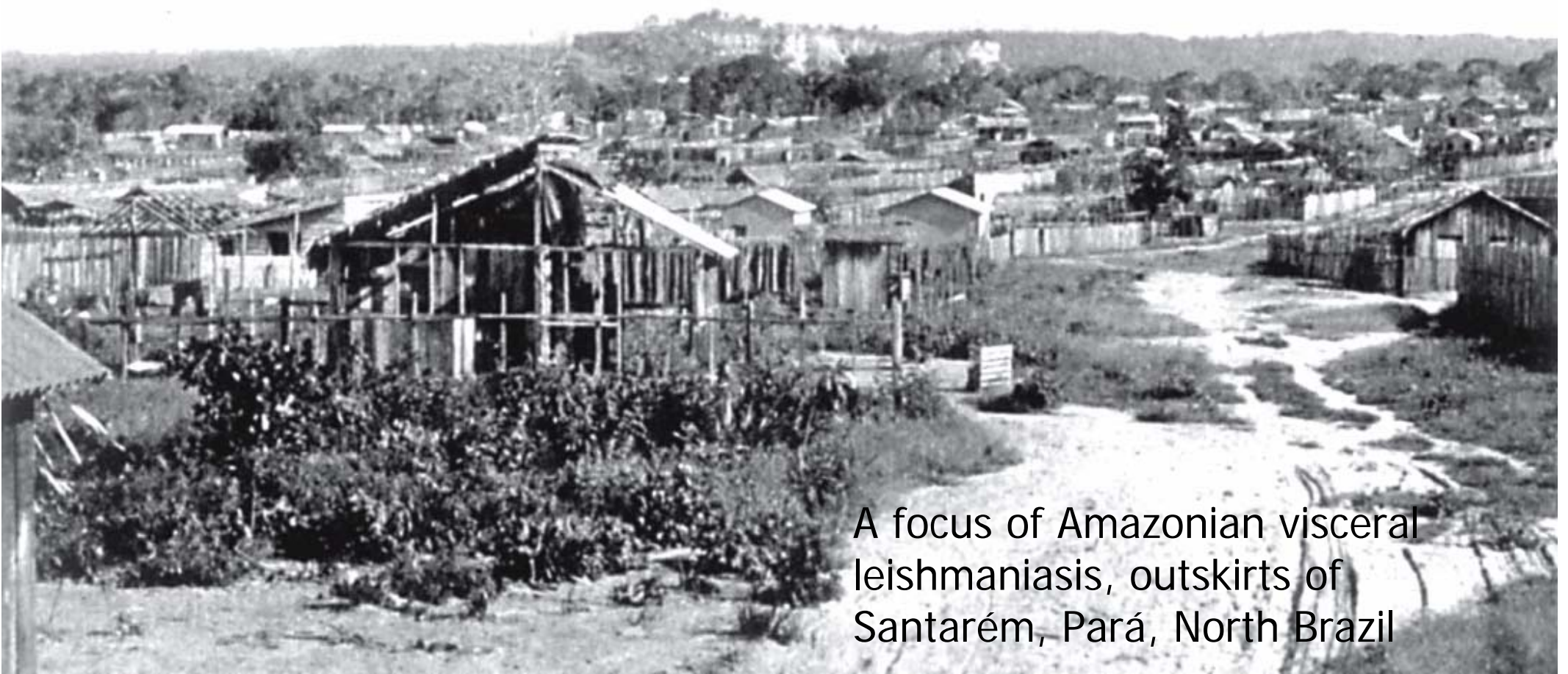

A focus of Amazonian visceral leishmaniasis, outskirts of Santarém, Pará, North Brazil



Nan

Phang Nga





Nakhon Si Thammarat



Khlong San, Bangkok







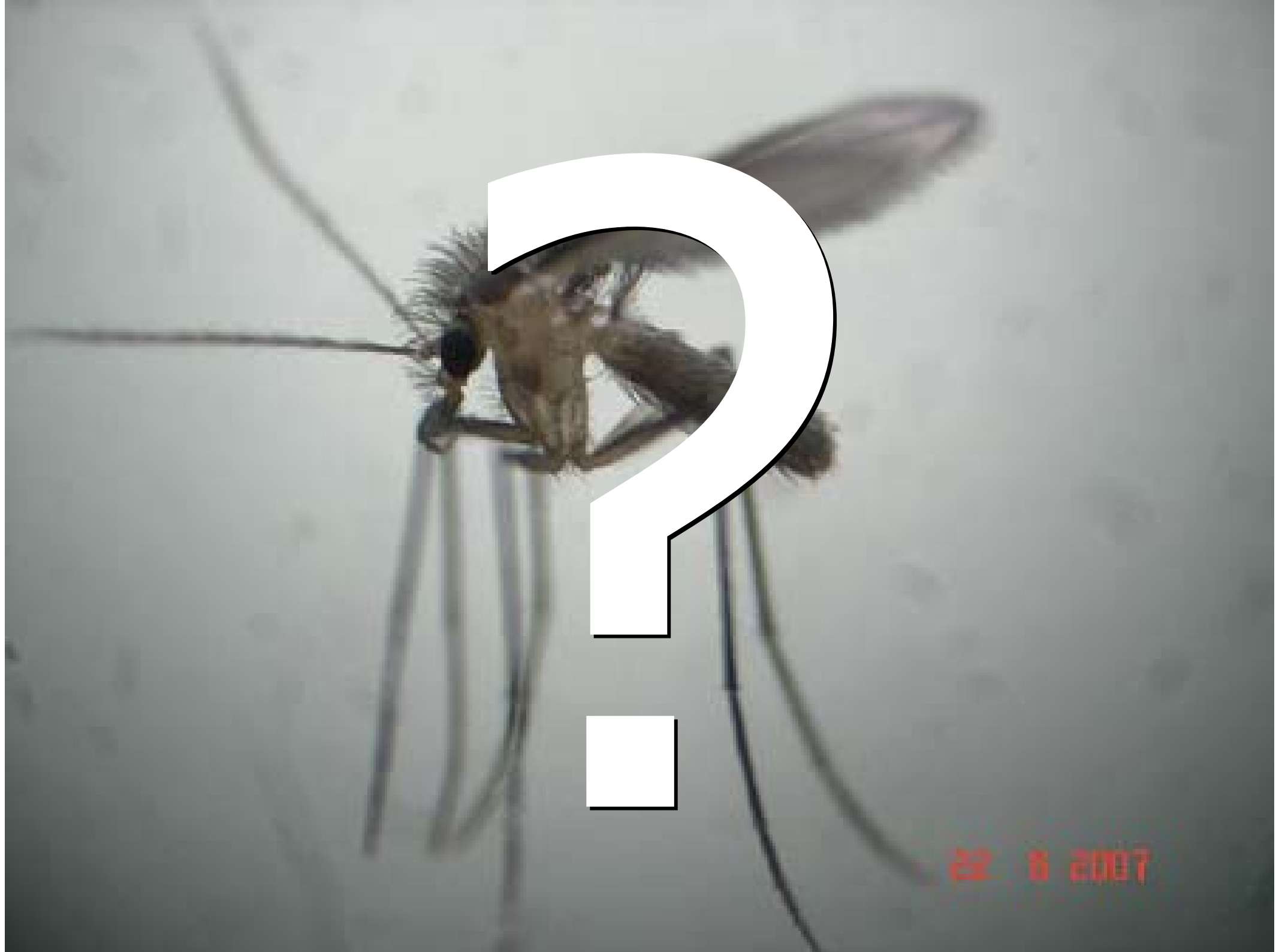

22 6 2007



A knowledge
of sandfly bionomics
of any species can be
obtained by field obser-
vations carried out over
a whole season and by
laboratory studies.



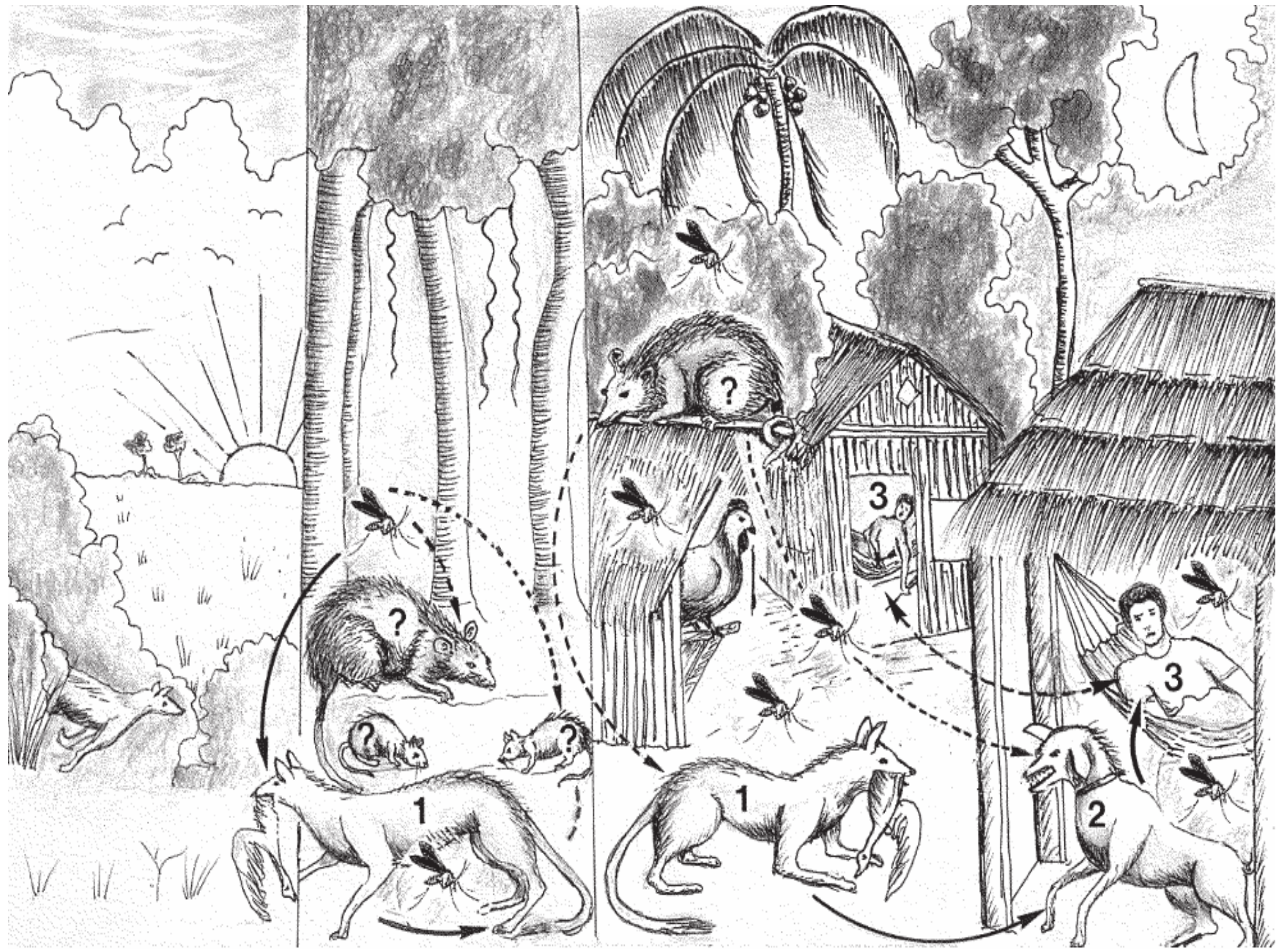



THANK YOU