

Sponsored by



ORS Channel

ครั้งที่ 13



ORS CHANNEL

SPECIAL SCOOP

เรียนที่คณะเวชศาสตร์เขตร้อนมีทุนอะไรบ้างนะ?

อาจารย์อยากให้นักศึกษามีทุนต้องทำอะไร?

สามารถติดต่อหรือปรึกษาได้ที่ไหน?

PRESENTED BY

รองศาสตราจารย์ ดร. วิริชดา ปานงาม
พร้อมทีมสำนักงานบริหารการศึกษา (BSTM)

Wednesday 17 March 2021

12.00 - 13.00



March's plan 2021



3

Animal Lab
and Animal EC

10

AJTMH

17

BSTM

31

Elsevier
(Eng ver.)

24

CRCC



Sponsor



**Bio
Design**
A 3N Holding Company



**COMING
SOON**

ลงทะเบียน **จองสิทธิ์**
ทดลองใช้งานได้แล้ววันนี้



QIAcuity
Digital PCR System

 QIAcuity One



Book Your
FREE
Demo
NOW

1 Nanoplate :
2 multiplex
or 5 multiplex



**Bio
Design**
A 3N Holding Company

www.biodesign.co.th

 @BioDesignTH

 @BioDesign

 info@biodesign.co.th

SCAN HERE



ทอล์ค เรื่อง นู

ครั้งที่ 13

ทูล บพท. ประจำปี 2564 “การพัฒนาเมือง และกลไกการเติบโตใหม่”

คุณสมบัติ
- นักวิจัย
- มีเอกสาร
ร่วมมือกับอ
ปกครองส่วน
ระดับเมืองขี

รับสมัคร
RIIS
J. 64
) น.
เอกสาร



กรอบแนวคิด “เมืองแห่งการเรียนรู้” (Learning City)

สอบถ



IDRC • CRDI

International Development Research Centre
Centre de recherches pour le développement international

**Collaborative One Health Research Initiative
on Epidemics (COHRIE):**

Call for Concept Notes



คุณสมบัติผู้สมัคร

1. จะต้องมีส่วนที่ร่วมทำวิจัยอย่างน้อย 2 สถาบันขึ้นไป
2. มีความสามารถในการทำงานวิจัยให้บรรลุตามเป้าหมายและระยะเวลาที่กำหนด
3. มีประสบการณ์วิจัยในสาขาวิชาการและขอบข่ายการวิจัยที่สมัครขอรับทุน
4. เป็นพลเมืองและมีถิ่นพำนักถาวรในประเทศนั้นๆ

ระยะเวลา

ระยะเวลาการรับสมัคร

ตั้งแต่วันนี้จนถึง วันที่ 5 เมษายน 2564

ระยะเวลาการทำวิจัย

36 เดือน (3 ปี)

งบประมาณที่สนับสนุน

2-5 ล้านบาท แคนาดา
ต่อโครงการ

เงื่อนไข

Concept note content
ไม่เกิน 10 หน้ากระดาษ

องค์กรที่สมัครขอรับทุนจะต้อง
เป็นองค์กรที่จดทะเบียนเป็น
นิติบุคคลตามกฎหมาย

ส่ง Concept Note ผ่านทาง
Contact Email :
onehealthcall@idrc.ca

REGIONS AND COUNTRIES

Will be eligible for funding consideration:

Southeast Asia:

- Cambodia
- Indonesia
- Lao PDR
- Myanmar
- Thailand
- Vietnam

Latin America:

- Bolivia
- Brazil
- Colombia,
- Ecuador
- Guyana
- Peru
- Suriname
- Venezuela

Central, East, and West Africa

Benin, Burkina Faso, Burundi, Cameroon, Central African Republic, Côte d'Ivoire, Democratic Republic of the Congo, Equatorial Guinea, Gabon, Ghana, Guinea, Liberia, Nigeria, Rwanda, Senegal, Sierra Leone, Uganda

KEY DATE

5 April 2021

Deadline for submitting concept note

30 April 2021

Successful applicants will be invited to develop full proposals

7 June 2021

Deadline for submitting full proposals, no later than

9 July 2021

Unless otherwise notified, applicants will be informed of funding decision

GRANTS DEADLINE MARCH&APRIL

26 MARCH 2021

- ORS DMSc award ปี 64

31 MARCH 2021

- MU-KMUTT ปี 64
- SATU

2 APRIL 2021

- บพท. “การพัฒนาเมืองและกลไกการเติบโตใหม่” ปี 64

5 APRIL 2021

- IDRC





SPECIAL SCOOP

**สำนักงานบริหารการศึกษ
(BSTM)**

ทุนสนับสนุนการศึกษาและงานวิจัย นักศึกษา

วิรัชดา ปานงาม

ผู้ช่วยคณบดีฝ่ายกิจการนักศึกษา

ชนิดของทุน

- ทุนภายในคณะ
 - ทุนสำหรับนักศึกษาไทย
 - ทุนสำหรับนักศึกษาต่างชาติ
 - ทุนสำหรับนักศึกษาทั้งหมด
- ทุนจากในประเทศ
- ทุนต่างประเทศ

ทุนสนับสนุนค่าครองชีพ

สำหรับ นศ โท รหัส 64 (5 ทุน)

เงินเดือน 8,000 บาทต่อเดือน เป็นเวลา 2 ปี

สำหรับ นศ เอก รหัส 64 (5 ทุน)

เงินเดือน 10,000 บาทต่อเดือน เป็นเวลา 3 ปี

ทุน



สนับสนุนค่าครองชีพเพื่อการศึกษา พ.ศ. 2564

นักศึกษาที่มีศักยภาพสูงให้มีโอกาสเข้าศึกษาต่อในหลักสูตร
บัณฑิตศึกษาระดับปริญญาโทและปริญญาเอกของคณะเภสัชศาสตร์



มหาวิทยาลัยมหิดล
คณะเภสัชศาสตร์

คุณสมบัติของนักศึกษาผู้มีสิทธิ์ขอรับทุน



เป็นบุคคลที่มีสัญชาติไทย

เป็นนักศึกษาแรกเข้าเต็มเวลา

● ศึกษาต่อในหลักสูตรระดับปริญญาโท มีคะแนนเฉลี่ยสะสมในระดับปริญญาตรี ตั้งแต่ 3.00 ขึ้นไป

● ศึกษาต่อในหลักสูตรระดับปริญญาเอก แผนการศึกษาแบบที่ 2 มีคะแนนเฉลี่ยสะสม
ในระดับปริญญาโท หรือระดับปริญญาตรี

(สำหรับผู้ที่มีความสามารถเข้าศึกษาต่อในระดับปริญญาเอกโดยไม่ต้องศึกษาระดับปริญญาโท)

ตั้งแต่ 3.50 ขึ้นไป

● เป็นผู้ที่มีความสามารถพิเศษผ่านเกณฑ์ในการเข้ารับเป็นนักศึกษาของบัณฑิตวิทยาลัย

● ไม่เป็นผู้ที่อยู่ระหว่างการลาศึกษา ประกอบอาชีพ หรือมีงานประจำระหว่างศึกษา หรือมีรายได้ประจำ

จำนวนเงินทุนและระยะเวลาการรับทุน

หลักสูตรระดับปริญญาโท

● แผน ก แบบ ก2 ทุนรายเดือน อัตราเดือนละ 8,000 บาท เป็นเวลา 2 ปี

● แผน ข ทุนรายเดือน อัตราเดือนละ 8,000 บาท เป็นเวลา 1 ปี

● หลักสูตรระดับปริญญาเอก แผนการศึกษาแบบที่ 2 ทุนรายเดือน
อัตราเดือนละ 10,000 บาท เป็นเวลา 3 ปี



ทุนผู้ช่วยวิจัย CoPay (RA)

สำหรับ นศ โท (2 ทุน)

เงินเดือน 5,000 บาทต่อเดือน เป็นเวลา 1 ปี

สำหรับ นศ เอก (3 ทุน)

เงินเดือน 10,000 บาทต่อเดือน เป็นเวลา 2 ปี

ทุน



สนับสนุนนักศึกษา (หลักสูตรนานาชาติ) พ.ศ. 2560

การให้ทุนสนับสนุนการศึกษา การวิจัยและการไปเสนอผลงานทางวิชาการ แก่นักศึกษาระดับบัณฑิตศึกษา (หลักสูตรนานาชาติ)



ทุนผู้ช่วยวิจัยบัณฑิตศึกษา

- อัตราทุนละ 120,000 บาท/ต่อปี เป็นเวลา 2 ปี
- สำหรับนักศึกษาระดับปริญญาเอก
จำนวน 3 ทุน และอัตราทุนละ 60,000 บาท/ต่อปี เป็นเวลา 1 ปี
- สำหรับนักศึกษาระดับปริญญาโท จำนวน 2 ทุน

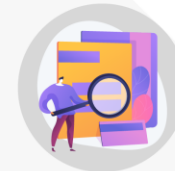

คุณสมบัติของนักศึกษาผู้มีสิทธิ์ขอรับทุน

- ต้องเป็นนักศึกษาระดับปริญญาเอก หรือปริญญาโทที่กำลังศึกษาในหลักสูตรของคณะวิทยาศาสตร์เขตร้อน ที่สอบผ่านภาษาอังกฤษตามเกณฑ์มาตรฐานของบัณฑิตวิทยาลัยแล้ว
- นักศึกษาระดับปริญญาเอกจะต้องมีคะแนนเฉลี่ยสะสม ในหลักสูตรระดับปริญญาเอก **ไม่ต่ำกว่า 3.50** และต้องเป็นผู้สอบผ่านโครงร่างวิทยานิพนธ์และได้รับอนุมัติแต่งตั้งคณะกรรมการที่ปรึกษาวิทยานิพนธ์ จากบัณฑิตวิทยาลัย

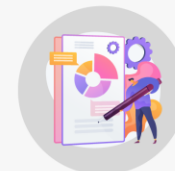

ขั้นตอนการขอทุน

- ให้อาจารย์ที่ปรึกษาหลักเป็นผู้เสนอชื่อนักศึกษา พร้อมเอกสารเสนอแผนการทำวิจัย โดยผ่านหัวหน้าภาควิชาที่สังกัดอยู่และเสนอขอรับทุนไปยังคณะกรรมการเพื่อพิจารณา

ทุนอื่นๆ

-
- ทุนเสริมสร้างนักวิจัย
 - ทุนสนับสนุนการนำเสนอผลงานวิชาการ
 - ทุน Inbound Outbound
 - ทุน Phillipines (2 ทุน)
 - ทุน Dr. Sylvia Meek (2 ทุน)
 - ทุน BHI (10 ทุน)
 - ทุน SH (2 ทุน)
 - ทุนอาจารย์แพทย์เข้าศึกษาต่อ DTM&H

ขั้นตอนการเบิกจ่ายทุนเสริมสร้างนักวิจัย

ดารินทร์ เจริญสวัสดิ์

เจ้าหน้าที่ดูแลทุนนักศึกษา สำนักงานบริหารงานการศึกษา

ทุนเสริมสร้างนักวิจัย

เป็นทุนเหมาจ่ายตลอดหลักสูตรเพื่อสนับสนุนการทำวิจัยแก่นักศึกษาระดับปริญญาเอกและปริญญาโท โดยแบ่งเป็น

ปริญญาเอก อัตราคนละ 40,000.-บาท

ปริญญาโท อัตราคนละ 20,000.-บาท

1. เอกสารที่ภาควิชาดำเนินการ

No.	Who	Action	Send
1	ภาควิชา	เอกสารที่แนบในการขอเบิกทุน	สำนักงานบริหารการศึกษา
		<input checked="" type="checkbox"/> ทำบันทึกขออนุมัติเบิกเงินสนับสนุนฯ	
		<input checked="" type="checkbox"/> ใบสำคัญรับเงิน ระบุรายละเอียดให้ชัดเจน	
		<input checked="" type="checkbox"/> บัตรประจำตัวประชาชน / หนังสือเดินทาง Advisor พร้อมเซ็นสำเนาถูกต้อง	
		<input checked="" type="checkbox"/> ผลสอบโครงร่างวิทยานิพนธ์ (GR33)	
		<input checked="" type="checkbox"/> ส่งเอกสารผ่านระบบ MUSIS	



สภ. วิชา กษ ๖๖๖

สำนักงานบริหารการศึกษา
00256
18 ก.พ. 64 เวลา 14.29
ภาควิชาจุลชีววิทยาและอิมมูโนโลยี
โทรศัพท์ 02-306-9173
โทรสาร 02-643-5583

ที่ อว. 78.115/๐๐1๑๙
วันที่ 1 มี.ค. 2564
เรื่อง ขออนุมัติเบิกเงินทุน

เรียน รองคณบดีฝ่ายการศึกษาและพัฒนาคุณภาพ

ชื่อ-นามสกุล...นางพรสวรรค์ เหลืองวุฒิม่วง ... ตำแหน่ง...รองศาสตราจารย์...สังกัดภาควิชา...ภาควิชาจุลชีววิทยาและอิมมูโนโลยี...
 ปรึกษาวิทยานิพนธ์หลักของนักศึกษาชื่อ.....Miss Micaella Castro Datoรหัส....6238228.....หลักสูตร.....วิทยาศาสตร์มหาบัณฑิต
 (อายุรศาสตร์เขตร้อน)...ภาควิชาจุลชีววิทยาและอิมมูโนโลยี.. สอบโครงร่างวิทยานิพนธ์/สารนิพนธ์ หัวข้อ เรื่อง "VALIDATION OF
 A SEROLOGICAL DIAGNOSTIC ALGORITHM TO DISTINGUISH ZIKA FROM DENGUE INFECTIONS IN
 THAILAND (OLD TITLE)".....และมีผลสอบโครงร่างผ่านเมื่อวันที่ 26 มกราคม 2564.....

ข้าพเจ้ามีสิทธิเบิกเงินทุนวิจัย จำนวน1... รายการ ดังนี้

- ทุนเสริมสร้างนักวิจัย เป็นเงิน 20,000 บาท / 40,000 บาท
- ทุนวิจัยเพื่อทำวิทยานิพนธ์หรือสารนิพนธ์ (Research Supplies Fee) เป็นเงิน..... บาท
- ทุนวิจัยจากแหล่งทุน ชื่อ.....สำหรับปีการศึกษา 25..... เป็นเงิน.....บาท

รวมเป็นเงินทั้งสิ้น..... 20,000-..... บาท (.....สองหมื่นบาทถ้วน...)

พร้อมนี้ ได้แนบเอกสารการขออนุมัติเบิกจ่ายดังนี้

- ใบสำคัญรับเงิน.....1.....ฉบับ
- เอกสารอื่นๆ ที่เกี่ยวข้อง (โปรดระบุ เช่น สัญญาการรับทุน)

ลงชื่อ.....
 (รองศาสตราจารย์ ดร.พรสวรรค์ เหลืองวุฒิม่วง)
 อาจารย์ที่ปรึกษาวิทยานิพนธ์หลัก

สำหรับเจ้าหน้าที่สำนักงานบริหารการศึกษา

- CC: Head of Department
- นักศึกษาสอบโครงร่างวิทยานิพนธ์/สารนิพนธ์ มีผลผ่าน เมื่อวันที่ 26 มค. 64
- เบิกได้
- เบิกไม่ได้ (โปรดระบุ)

ลงชื่อ.....
 เจ้าหน้าที่หลักสูตร

อนุมัติ
 ไม่อนุมัติ
 ลงชื่อ.....
 (อาจารย์ ดร. แพทย์หญิงวิรงศ์รื่อง เจียรกุล)
 รองคณบดีฝ่ายการศึกษาและพัฒนาคุณภาพ



ใบสำคัญรับเงิน
Receipt

วันที่.....เดือน.....พ.ศ.....
Date Month Year

ข้าพเจ้า.....ที่อยู่.....
I/Mr./Mrs./Ms. Address
แขวง/ตำบล.....เขต/อำเภอ.....
Sub-district District

ได้รับเงินจาก คณะเวชศาสตร์เขตร้อน มหาวิทยาลัยมหิดล ตามรายการดังต่อไปนี้

Received From (Name of designated department) Mahidol University for the following item (s)

รายการ / Items (s)	จำนวนเงิน/Amount	
	บาท/Baht	สต./St.
เบิกเงินทุน..... ชื่อนักศึกษา..... รหัสนักศึกษา..... หัวข้อวิทยานิพนธ์/สารนิพนธ์..... <div style="border: 1px dashed green; padding: 5px; margin: 5px 0;"> ขอรับรองว่าปฏิบัติงานจริง ลงชื่อ..... (.....) </div> <div style="border: 1px solid green; padding: 5px; margin: 5px 0; display: inline-block;"> รองคณบดี ฝ่ายการศึกษาลงนาม </div> <div style="border: 1px solid orange; padding: 5px; margin: 5px 0; display: inline-block; color: white;"> จำนวนเงิน </div>		
รวมเป็นเงิน (ตัวอักษร) (.....) Sum Amount (Baht Text)		

ที่ปรึกษาวิทยานิพนธ์หลัก
ของนักศึกษา ลงนาม

ลงชื่อ.....ผู้จ่ายเงิน
Signature (Cashier)
(.....)
วันที่.....

ลงชื่อ.....ผู้รับเงิน
Signature (Receiver)
(.....)
วันที่.....

หมายเหตุ แบบสำเนาบัตรประชาชนหรือหนังสือเดินทางของผู้รับเงินพร้อมรับรองสำเนาถูกต้อง
Note : A copy of ID Card or passport verifying true copy is required.



GR. 33 EVALUATION OF THE THESIS/THEMATIC PAPER PROPOSAL EXAMINATION

Program Master Doctorate Field of Study Tropical Medicine
Faculty / Institute / College Faculty of Tropical Medicine Mahidol University
Name Miss MICAELLA CASTRO DATO
Student ID 6238228 TMTM/M
Program Thai International Part time
Study Plan Courses and Thesis Courses and Thematic Paper Thesis only
Thesis / Thematic paper proposal title: VALIDATION OF A SEROLOGICAL DIAGNOSTIC ALGORITHM TO DISTINGUISH ZIKA FROM DENGUE INFECTIONS IN THAILAND
Thesis / Thematic paper proposal examination: Examination taken on date January 26, 2021
Time 13:00 - 16:00 Venue Online examination according to the approval letter number NO. 78.02 (DT)/00220, dated January 18, 2021.

THE EVALUATION BY THE EXAMINATION COMMITTEE :

- PASSED
 PASSED WITH CONDITIONS (please specify the conditions and time limit. Conditions must be met within 90 days for thesis and within 30 days for thematic paper)
.....
 NOT PASSED; the student must register to retake the thesis / thematic proposal examination on (specify date).....

Signatures to acknowledge the evaluation of the proposal examination

1. P. Leungwutiwong.....Chair
(Associate Professor Dr. PORNSAWAN LEUNGWUTIWONG)
Date.....
2. Supawat Chatchen.....Member
(Assistant Professor Dr. SUPAWAT CHATCHEN)
Date.....
3. Pannamas Maneekan.....Member
(Lecturer Dr. PANNAMAS MANEEKAN)
Date.....
4. Urusa Thaengkham.....Member
(Associate Professor Dr. KULACHART JANGPATARAPONGSA)
Date.....

Signature Urusa Thaengkham
(ASSOCIATE PROFESSOR DR. URUSA THAENKHAM)
Program Director
Date.....

2. สำนักงานบริหารการศึกษาดำเนินการ

No.	Who	Action	Send
2	สำนักงานบริหารการศึกษา	รับเอกสารผ่านระบบ MUSIS	
		<input checked="" type="checkbox"/> ใบ บ 5/1 พร้อมระบุชื่อผู้รับเงิน คือ อาจารย์ที่ปรึกษา *กรณีทุนวิจัยเพื่อวิทยานิพนธ์ (150,000.-บาท / 300,000.-บาท ต้องรอบัณฑิตจัดสรร สนง.การศึกษาแนบเอกสารเพิ่ม (45 วันขึ้นไป)	
		<input checked="" type="checkbox"/> สำเนาขอตัดโอนเงินรายได้ พร้อมชื่อนักศึกษา <div style="text-align: center;">↓</div>	
		เสนอเข้าแฟ้มรองคณบดีฝ่ายการศึกษาเพื่อพิจารณาลงนาม	

3-5. สำนักงานบริหารการศึกษาดำเนินการ (1 เดือน)

No.	Who	Action	Send
3	สำนักงานบริหารการศึกษา	ส่งเรื่องผ่านระบบ MUSIS	งานบริหารธุรการ
4	งานบริหารธุรการ	รับเอกสาร ผ่านระบบ MUSIS	งานคลัง
		ส่งเอกสารเสนอรองคณบดีฝ่ายบริหารและการคลัง	
5	งานคลัง	เบิกเงินจากรายได้คณะ	
		อาจารย์ที่ปรึกษาารอรับเช็คจากงานคลัง	

SCAN ME



SCAN ME

ทุนอื่นๆ

ทุน MU-GPI

- 3 ปี 3 ล้านบาท
- เสนอขอรับทุนสนับสนุนนักศึกษา ป.โท/เอก
- **สมัครได้ทั้งปี**

https://op.mahidol.ac.th/ra/research_fund/research_fund_mu-gpi/

ทุน คปก. (วช.)

- ยื่นข้อเสนอในระบบ NRIS ทั้งนักศึกษาและที่ปรึกษา
 - นักศึกษากรอกข้อมูลและแนบไฟล์ข้อเสนอโครงการ
 - วุฒิป.โท
 - 3 ปี 1.80-1.83 ล้านบาท
 - วุฒิป.ตรี
 - 5 ปี 2.32-2.38 ล้านบาท
 - **เปิดรับสมัครช่วงเดือน ธันวาคม***
- หมายเหตุ: อาจมีการเปลี่ยนแปลงได้

ทุน พวอ. (วช.)

- วช. : ภาคอุตสาหกรรม (in cash)
 - ระดับป.โท
 - 5-6 แสนบาท
 - ระดับป.เอก
 - วุฒิป.ตรี 2.4-2.6 ล้านบาท
 - วุฒิป.โท 1.8-2.0 ล้านบาท
 - **เปิดรับสมัครช่วงเดือน ธันวาคม***
- หมายเหตุ: อาจมีการเปลี่ยนแปลงได้

Sponsored by

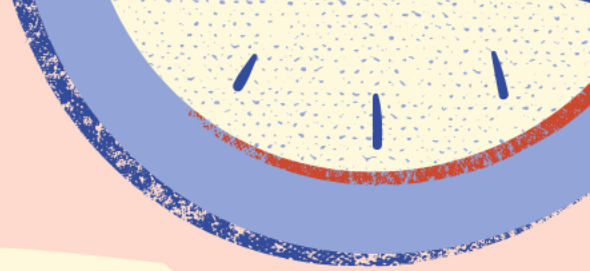
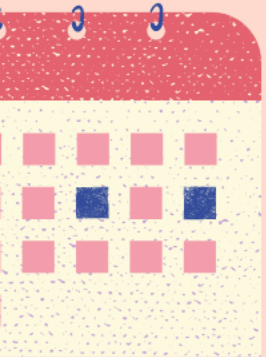

THANK YOU

SEE YOU NEXT WEEK WITH

"CRCC" BY

รศ. ดร. พญ.สารนาถ ล้อพูลศรี นิยม

